

รายงานการประชุมคณะกรรมการบริหารมหาวิทยาลัยฯ
ครั้งที่ ๖/๒๕๖๕ เมื่อวันที่ ๖ กรกฎาคม ๒๕๖๕ เวลา ๐๙.๐๐ น.
ณ ห้องประชุม ๑ ชั้น ๒ อาคารอำนวยการ มหาวิทยาลัยเทคโนโลยีราชมงคลล้านนา ลำปาง

ผู้มาประชุม

๑	ผศ.ดร.วรวิฑู	ชัยเนตร	ประธานในการประชุม
๒	ผศ.จรรยา	สินทวีวรกุล	กรรมการ
๓	น.ส.ปภาวรินทร์	บุญมาก	กรรมการ
๔	ดร.พวงทอง	วังราษฎร์	กรรมการ
๕	ผศ.วรัญญา	ธาราเวชรักษ์	กรรมการ
๖	ผศ.กุลวิชญ์	พานิชกุล	กรรมการ
๗	นางอรทัย	บุญทะวงศ์	กรรมการ
๘	นายกร	จันทร์วิโรจน์	กรรมการ
๙	นางวัลจิลิน	จันทร์วิโรจน์	กรรมการ
๑๐	น.ส.ณัฐนรี	ทองดีพันธ์	กรรมการ
๑๑	ผศ.นิรันดร	กองเงิน	กรรมการ
๑๒	ผศ.เพียงพิมพ์	ชิตบุรี	กรรมการ
๑๓	นางวัชรี	เทพโยธิน	กรรมการ
๑๔	นางชาริณี	บำรุงเวช	กรรมการ
๑๕	น.ส.ธนพร	ยะสุทธิ	กรรมการ
๑๖	น.ส.เทวรินทร์	ยะสุทธิ	กรรมการ
๑๗	นางภคินี	ไชยวุฒิ	กรรมการ
๑๘	นายพิทยาธร	ศิริวงศ์	กรรมการ
๑๙	น.ส.ชนิษฐา	คำจันทร์ดี	กรรมการและเลขานุการ

ผู้ไม่มาประชุม

๑	รศ.ดร.วันไชย	คำแสน	ไปราชการ
๒	ผศ.ดร.ปิยะมาสฐ์	ตัณท์เจริญรัตน์	ไปราชการ
๓	ผศ.ดร.ปัญญาพร	ศรีชนาพันธ์	ไปราชการ
๔	ผศ.วิษณุ	ช่างเนียม	ไปราชการ
๕	นายอภิชาติ	ปีบ้านใหม่	ไปราชการ
๖	นายคงศักดิ์	ตุ้ยสืบ	ติดประชุมกลุ่มลงพื้นที่กลุ่มวิจัย
๗	ผศ.ดร.ปณิธิ	แสนจิตร	ติดประชุมการจัดทำคำรับรองตนเองฯ
๘	นางชานิกา	ฉัตรสูงเนิน	ลาป่วย
๙	ผศ.พงศกร	สุรินทร์	ขาด

ผู้เข้าร่วมประชุม

๑ นายวัชรินทร์ สิทธิตัน แทนนายอภิชาติ ปิบ้านใหม่

เริ่มประชุม : เวลา ๐๙.๐๖ น.

จำนวนผู้เข้าประชุม ๑๙ คน จากจำนวนทั้งสิ้น ๒๘ คน คิดเป็นร้อยละ ๖๗.๘๕
ดำเนินการประชุมตามระเบียบวาระการประชุม ดังนี้

ระเบียบวาระที่ ๑ เรื่อง ประธานแจ้งให้ที่ประชุมทราบ

๑.๑ ปฏิทินกิจกรรมเดือนกรกฎาคม - สิงหาคม ๒๕๖๕

๑) วันพฤหัสบดีที่ ๑๔ กรกฎาคม ๒๕๖๕ แรม ๑ ค่ำ เดือน ๘ วันเข้าพรรษา เป็นวันที่พระภิกษุเริ่มการอธิษฐานอยู่ประจำวัดหรือเสนาสนะที่คุ้มแดดคุ้มฝนได้แห่งหนึ่งโดยไม่ไปค้างแรมที่อื่น ตลอด ๓ เดือนในฤดูฝน เพื่อไม่ให้พระสงฆ์จาริกไปเหยียบย่ำข้าวกล้าในนาของชาวบ้านเสียหาย

ที่ประชุม : รับทราบ

๒) วันศุกร์ที่ ๘ กรกฎาคม ๒๕๖๕ มหาวิทยาลัยเทคโนโลยีราชมงคลล้านนา ลำปาง ศูนย์วัฒนธรรมจัดกิจกรรมถวายเทียนพรรษา เวลา ๑๕.๐๐ น. ณ วัดมิ่งเมืองมูล ผู้เข้าร่วมแต่งกายชุดพื้นเมือง

ที่ประชุม : รับทราบ

๓) วันศุกร์ที่ ๒๘ กรกฎาคม ๒๕๖๕ วันคล้ายวันพระราชสมภพพระบาทสมเด็จพระวชิรเกล้าเจ้าอยู่หัว โดยมหาวิทยาลัยเทคโนโลยีราชมงคลล้านนา ลำปาง กำหนดจัดกิจกรรมเฉลิมพระเกียรติพระบาทสมเด็จพระเจ้าอยู่หัวเจ้าเนื่องในโอกาสวันเฉลิมพระชนมพรรษาและพิธีลงนามถวายพระพรชัยมงคล ในวันพุธที่ ๒๗ กรกฎาคม ๒๕๖๕ เวลา ๐๗.๓๐ น. ณ อาคารอเนกประสงค์

ที่ประชุม : รับทราบ

๔) งานเทิดไท้พระพันปีหลวง มหาวิทยาลัยเทคโนโลยีราชมงคลล้านนา ลำปาง ได้กำหนดจัดในวันอาทิตย์ที่ ๒๑ สิงหาคม ๒๕๖๕ ณ อาคารอเนกประสงค์ ซึ่งมหาวิทยาลัยเทคโนโลยีราชมงคลล้านนา ขอเชิญชวนเข้าร่วมงานสายน้ำล้านนาเทิดไท้พระพันปีหลวง เนื่องในโอกาสฉลองพระชนมพรรษา ๙๐ พรรษา สมเด็จพระนางเจ้าสิริกิติ์ พระบรมราชินีนาถ พระบรมราชชนนีพันปีหลวง แต่ละพื้นที่ดังนี้

๑. มทร.ล้านนา เชียงใหม่ จัดงานราชมงคลล้านน่าน้อมสืบทอดพระราชาปณิธาน “ปลูกข้าวเพื่อแผ่นดิน” วันที่ ๕ สิงหาคม ๒๕๖๕

๒. มทร.ล้านนา พิษณุโลก จัดงานสืบสานวัฒนธรรมไทย จิตอาสาพิษณุโลกร่วมใจเทิดไท้พระพันปีหลวง วันที่ ๑๐ สิงหาคม ๒๕๖๕

๓. มทร.ล้านนา ตาก จัดงานสายน้ำแห่งล้านนา ๙๐ พระชนพรรษาเฉลิมพระราชมงคลเทิดไท้พระพันปีหลวง วันที่ ๑๘ สิงหาคม ๒๕๖๕

๔. มทร.ล้านนา ลำปาง จัดงานหัตถศิลป์ล้านนา เทิดไถ้พระพันปีหลวง

วันที่ ๒๑ สิงหาคม ๒๕๖๕

๕. มทร.ล้านนา น่าน จัดงานเดินตามศาสตร์พระราชา พัฒนาอาชีพเกษตรกรไทย เทิดไถ้

พระพันปีหลวง วันที่ ๒๒ สิงหาคม ๒๕๖๕

๖. มทร.ล้านนา เชียงราย จัดงานสืบสานวัฒนธรรมล้านนา อนุรักษ์ พัฒนาสิ่งแวดล้อม น้อม

เทิดไถ้พระพันปีหลวง วันที่ ๒๓ สิงหาคม ๒๕๖๕

ที่ประชุม : รับทราบ

๕) งานพิธีพระราชทานปริญญาบัตร ประจำปีการศึกษา ๒๕๖๒ ในวันที่ ๑๖ สิงหาคม ๒๕๖๕ ณ หอประชุมมหาวิทยาลัยเชียงใหม่ จำนวนบัณฑิตที่เข้ารับพระราชทานปริญญาบัตร ๑,๗๘๑ คน พื้นที่ลำปาง จำนวน ๑๙๔ คน โดยกำหนดการวันซ้อมย่อยพิธีรับพระราชทานปริญญาบัตรของแต่ละพื้นที่ ดังนี้

เขตจังหวัด	วันที่	เวลา	สถานที่
มทร.ล้านนา เชียงราย	๑๐-๑๑ สิงหาคม ๒๕๖๕	๐๗.๐๐ - ๑๖.๓๐ น.	ห้องประชุมอาคาร สำนักงานบริหาร
มทร.ล้านนา ตาก	๑๑-๑๒ สิงหาคม ๒๕๖๕	๐๗.๐๐ - ๑๖.๓๐ น.	หอประชุม
มทร.ล้านนา น่าน	๑๑ สิงหาคม ๒๕๖๕	๐๗.๐๐ - ๑๖.๓๐ น.	อาคารอเนกประสงค์
มทร.ล้านนา พิชณุโลก	๑๑ สิงหาคม ๒๕๖๕	๐๖.๓๐ - ๑๗.๐๐ น.	อาคารอเนกประสงค์
มทร.ล้านนา ลำปาง	๑๒ สิงหาคม ๒๕๖๕	๐๗.๐๐ - ๑๖.๓๐ น.	อาคารอเนกประสงค์
มทร.ล้านนา เชียงใหม่	๑๒ - ๑๓ สิงหาคม ๒๕๖๕	๐๗.๐๐ - ๑๑.๐๐ น. ๑๒.๐๐ - ๑๗.๐๐ น.	โรงอาหาร (เจ็ดลิน) หอประชุม มหาวิทยาลัยเชียงใหม่

กำหนดการงานพิธีพระราชทานปริญญาบัตร มหาวิทยาลัยเทคโนโลยีราชมงคลล้านนา	
๑๔ สิงหาคม ๒๕๖๕ วันซ้อมใหญ่รวม ครั้งที่ ๑ แต่งกายชุดสุภาพ สวมครุยทับ	
๐๕.๐๐ น. - ๐๗.๐๐ น.	รายงานตัว สแกนใบหน้ายืนยันตัวตน
๐๙.๐๐ น. - ๑๒.๐๐ น.	ซ้อมบนเวที
๑๕ สิงหาคม ๒๕๖๕ วันซ้อมใหญ่รวม ครั้งที่ ๒ แต่งกายเช่นเดียวกับวันพระราชทานปริญญาบัตร	
๐๕.๐๐ น. - ๐๗.๐๐ น.	รายงานตัว สแกนใบหน้ายืนยันตัวตน ตรวจการแต่งกาย
๐๙.๐๐ น. - ๑๒.๐๐ น.	ซ้อมใหญ่บนเวที
๑๓.๐๐ น. - ๑๗.๐๐ น.	บัณฑิตตรวจ ATK ครั้งที่ ๒
๑๐.๐๐ น. - ๑๗.๐๐ น.	กรรมการ / เจ้าหน้าที่ ตรวจ ATK
๑๖ สิงหาคม ๒๕๖๕ วันพระราชทานปริญญาบัตร	
๐๕.๐๐ น. - ๐๗.๐๐ น.	รายงานตัว/ตรวจคัดกรองการแต่งกาย/ตรวจอาวุธ/ ประจำที่นั่ง
๐๙.๐๐ น. - ๑๒.๐๐ น.	เข้ารับพระราชทานปริญญาบัตร
เจ้าหน้าที่ฝ่ายบ้านเมือง ตำรวจ ทหาร จิตอาสาที่ยังไม่มีผลตรวจ ATK ก่อนเข้าบริเวณพิธี	

- หมายเหตุ : ๑. ไม่มีการตั้งแถวบัณฑิต ยืนยันตัวตนด้วยเทคโนโลยีสแกนใบหน้า (แต่ยังต้องมีบัตร)
๒. เมื่อบัณฑิตผ่านการตรวจเครื่องแต่งกาย จะต้องมุ่งไปยังแถวที่นั่งทันที
๓. การจัดที่นั่งของบัณฑิตหมายเลขอักษรลำดับแถวจะตรงกับบัตรติดอกบัณฑิต
๔. ที่นั่งของบัณฑิตพิเศษ (ก่อนขึ้นรับ) และตัวแทนอาจารย์ควบคุมการนั่ง จัดเรียงไว้ด้านข้างของหอประชุม
๕. การยืนขึ้นเพื่อเข้ารับกำกับโดยอาจารย์ควบคุมการนั่ง (๕ คน)

ที่ประชุม : รับทราบ

๑.๒ รายงานสถานการณ์โรคติดเชื้อไวรัสโคโรนา ๒๐๑๙ มทร.ล้านนา ลำปาง ณ วันที่ ๕ กรกฎาคม ๒๕๖๕ ยอดจำนวนรวมทั้งสิ้น ๘๖ ราย เพิ่มจากเดิม ๑๘ ราย แบ่งเป็นกลุ่มผู้ติดเชื้อได้ดังนี้ นักศึกษา ๗ ราย บุคลากร ๖ ราย และอาจารย์ ๕ ราย รักษาตัว จำนวน ๕ ราย หายป่วยสะสม จำนวน ๘๑ ราย สาเหตุการติดเชื้อ มาจากการรวมกลุ่ม งานสังสรรค์ การรวมญาติ ดังนั้น ขอความร่วมมือบุคลากรและนักศึกษาทุกคนงดกิจกรรมรวมกลุ่ม อาทิ งานสังสรรค์ รวมญาติ รวมกลุ่มกันทานข้าวตอนเที่ยง ฯลฯ และการป้องกันใช้หลักปฏิบัติตาม ๒ U Universal Prevention (ระยะห่าง สวมแมส ล้างมือ) Universal Vaccination

ที่ประชุม : รับทราบ

๑.๓ รายงานสถานการณ์โรคติดเชื้อไวรัสโคโรนา ๒๐๑๙ จังหวัดลำปาง (ข้อมูลจากนายแพทย์สาธารณสุขจังหวัดลำปาง การประชุมคณะกรรมการจังหวัดและหัวหน้าส่วนราชการจังหวัดลำปาง ครั้งที่ ๖/๒๕๖๕ เมื่อวันที่พฤหัสบดีที่ ๒๓ มิถุนายน ๒๕๖๕)

รายงานสถานการณ์ของโรคติดเชื้อไวรัสโคโรนา ๒๐๑๙ โรคติดเชื้อไวรัสโคโรนา ๒๐๑๙ ในปัจจุบัน ยังเป็นโรคติดต่ออันตราย ลำดับที่ ๑๔ ตามพระราชบัญญัติโรคติดต่อ พ.ศ. ๒๕๕๘ การป้องกันยังคงใช้หลัก ๒U: Universal Prevention , Universal Vaccination และหลัก ๓พอ : มีเตียงพอ ยาเวชภัณฑ์และวัคซีนมีเพียงพอและมีหมอมเพียงพอ

สถานการณ์ของโรคติดเชื้อไวรัสโคโรนา ๒๐๑๙ ของประเทศมีผู้ติดเชื้อเฉลี่ย ๒,๐๐๐ รายต่อวัน รายงานผลการตรวจ RT-PCR จำนวน ๑,๘๐๐ ราย หลังจาก ศบค. ผ่อนคลายมาตรการป้องกันควบคุมโรค โดยปรับระดับพื้นที่ทุกจังหวัดเป็นระดับเฝ้าระวังทั้งประเทศ และอนุญาตให้เปิดกิจกรรมทางสังคม ปรากฏว่ามีผลกระทบไม่มากละเชื่อว่าการระบาดไม่รุนแรงอย่างที่ผ่านมา

สำหรับประชาชนกลุ่มเฉพาะ

- กลุ่ม ๖๐๘ ที่ไม่ได้รับวัคซีนครบตามเกณฑ์ ควรสวมหน้ากาก เมื่ออยู่ร่วมกับบุคคลอื่น
- ผู้ติดเชื้อหรือผู้สัมผัสเสี่ยงสูง ให้สวมหน้ากากตลอดเวลา เมื่อจำเป็นอยู่ร่วมกับบุคคลอื่น

สำหรับประชาชนทั่วไป/ผู้ใช้บริการ

๑) สถานที่ภายนอกอาคาร ที่โล่งแจ้ง ให้สวมหน้ากาก เมื่ออยู่ร่วมกับบุคคลอื่น โดยไม่สามารถเว้นระยะห่าง มีความแออัด มีการรวมกลุ่มคนจำนวนมากหรือมีการระบายอากาศไม่ดี เช่น ตลาด สนามกีฬาหรือสถานที่แสดงดนตรีที่มีผู้ชม เป็นต้น

๒) สถานที่ภายในอาคาร ให้สวมหน้ากาก และสามารถถอดหน้ากาก กรณี อยู่คนเดียว หากอยู่ร่วมกับบุคคลอื่น ที่ไม่ได้อาศัยอยู่ที่พำนักเดียวกัน ต้องสามารถเว้นระยะห่างได้ ไม่รวมกลุ่มแออัด และอยู่ในที่ระบายอากาศได้ดี หากมีกิจกรรมที่จำเป็นต้องถอดหน้ากาก ให้ดำเนินการด้วยความระมัดระวัง เมื่อกิจกรรมนั้นเสร็จสิ้น ควรสวมหน้ากากทันที

แนวทางการบริหารจัดการวัคซีนจังหวัดลำปาง

๑. กระจายวัคซีนให้ทุกสถานบริการ ผ่านการบริหารจัดการของอำเภอ
๒. เพิ่มการเข้าถึงบริการ เปิดให้บริการทุกวัน จัดกิจกรรม ออกหน่วยบริการ ตามสถานที่ต่าง ๆ เช่น วัด โรงเรียน ตลาด ห้างสรรพสินค้า
๓. กำกับติดตามโดยรายงานยอดคงคลัง และผลงานการฉีดวัคซีนรายโรงพยาบาล และ รพ.สต. ทุกวัน

จังหวัดลำปางได้มีการจัดตั้งคณะกรรมการพัฒนาคุณภาพชีวิตจังหวัดลำปาง (พขจ.) ดำเนินการขับเคลื่อนการดำเนินงานพัฒนาคุณภาพชีวิตของประชาชนจังหวัดลำปาง และได้ดำเนินการแต่งตั้งคณะกรรมการพัฒนาสุขภาพตามกลุ่มวัยจังหวัดลำปางประกอบด้วย ๑) คณะอนุกรรมการพัฒนาสุขภาพเด็กปฐมวัย ๒) คณะอนุกรรมการพัฒนาสุขภาพวัยรุ่น วัยเรียน ๓) คณะอนุกรรมการพัฒนาสุขภาพวัยทำงาน ๔) คณะอนุกรรมการพัฒนาสุขภาพผู้สูงอายุ โดยบูรณาการทุกภาคส่วนในระดับจังหวัดในการร่วมกำหนดยุทธศาสตร์ แนวทาง มาตรการ การขับเคลื่อนการดำเนินงานพัฒนาสุขภาพกลุ่มวัยและการแก้ไขปัญหาสุขภาพอย่างมีส่วนร่วมในระดับจังหวัดเชื่อมโยงสู่ระดับพื้นที่

ผลการประชุมคณะอนุกรรมการพัฒนาสุขภาพตามกลุ่มวัยจังหวัดลำปาง ครั้งที่ ๑/๒๕๖๕ ดังนี้

- เด็กปฐมวัย สร้างมาตรฐานสถานพัฒนาเด็กปฐมวัย สร้างสนามเด็กเล่นมีชีวิตจริง ตำบลละ ๑ แห่ง ในปี ๒๕๖๕ อาหารเด็กปฐมวัย ปลอดภัย มีคุณภาพ สร้างระบบฐานข้อมูลเดียวกัน เชื่อมโยงส่งต่อเพื่อการช่วยเหลือ

- วัยเรียน วัยรุ่น สร้างช่องทางสื่อสาร ปรีกษา (ทีมจิตแพทย์) สร้างแกนนำออนไลน์ พัฒนาศักยภาพเยาวชน เปิดเวที กิจกรรม ให้แสดงออก

- วัยทำงาน สร้างตลาดอินทรีย์ ต้นแบบอำเภอละ ๑ ตลาด สร้างสวนสาธารณะ ๑ ตำบล ๑ สวนสาธารณะ สร้างความรู้ด้านสุขภาพ สร้างการรับรู้ข้อมูลสุขภาพผ่านแอปพลิเคชัน

- วัยสูงอายุ สร้างผู้ดูแลผู้สูงอายุ เตรียมความพร้อมเข้าสู่วัยผู้สูงอายุทุกมิติ สร้างกลไกพัฒนาคุณภาพชีวิตผู้สูงอายุ จัดทำระบบดูแลผู้สูงอายุแบบบูรณาการ

ที่ประชุม : รับทราบ

๑.๔ งานเฉลิมฉลองครบรอบ แม่วัง ๕๐ ปี ชื่องาน “เกษตรแฟร์ลำปาง” วันที่ ๒ - ๔ ธันวาคม ๒๕๖๕ โดยมีผู้ว่าราชการจังหวัดลำปาง เป็นประธาน และได้รับงบประมาณสนับสนุนจากองค์การบริหารส่วนจังหวัดลำปาง จำนวนทั้งหมด ๙๗๐,๐๐๐ บาท มีแผนผังการจัดงานเกษตรแฟร์ลำปาง ดังนี้

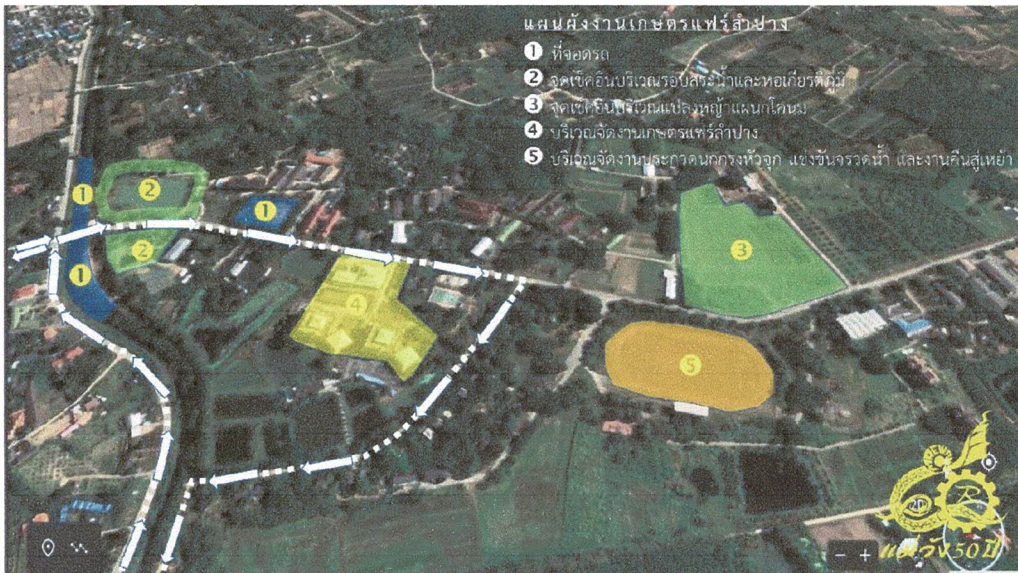





กิจกรรมและนิทรรศการภายในของ มทร.ล้านนา ลำปาง ร่วมกับ องค์การบริหารส่วนจังหวัดลำปาง “งานเกษตรแฟร์ลำปาง” รวมงบประมาณทั้งหมด ๘๗๐,๐๐๐ บาท ผู้เข้าร่วมงาน วันละ ๑,๕๐๐ คน รวม ๔,๕๐๐ คน ผู้เข้าร่วมกิจกรรมฝึกอบรมและแข่งขันทั้งหมด ๗๕๐ คน

๑. นิทรรศการ “เหลียวหน้า แลหลัง ก้าวสู่นาคตกับเกษตรแม่วัง”

ลำดับ	กิจกรรม	ผู้รับผิดชอบ
อดีต		
๑	ประวัติความเป็นมาของ มทร.ล้านนา (เกษตรแม่วัง)	ศูนย์วัฒนธรรม

ลำดับ	กิจกรรม	ผู้รับผิดชอบ
ปัจจุบัน มทร.ล้านนา การเรียนการสอนงานวิจัย (๓ คณะ ร่วมกับ งานวิจัย กองการศึกษา)		
๑	ปลูกตำนानไก่ขาวเมืองลำปาง	คณะวิทย์
๒	สีย้อมล้านนา Lanna chrome	คณะวิทย์
๓	การเลี้ยงหนอนแมลงวันลาย	คณะวิทย์
๔	การเลี้ยงไส้เดือนดิน	คณะบริหารฯ
๕	Mocktails welcome drink	คณะบริหารฯ
๖	สิ่งประดิษฐ์ นวัตกรรม เทคโนโลยีทางการเกษตรและอุตสาหกรรม เช่น เครื่องคั่วกาแฟ aquaponics เครื่องชุดเส้นใยสับปะรด	คณะวิศวะ
๗	หลักสูตรบัณฑิตพันธุ์ใหม่ เพาะเลี้ยงสัตว์น้ำ เกษตรอุตสาหกรรม เทคโนโลยีเกษตรแม่นยำ	คณะวิทย์
๘	ศูนย์พันธุกรรมแห่งแผ่นดิน	สวก.
๙	๑ ตำบล ๑ มหาวิทยาลัย	U2T
อนาคต		
๑	มทร.ล้านนา ลำปาง ในศตวรรษที่ ๒๑ แผนงาน IAI	งานยุทธศาสตร์ กองบริหาร

๒. กิจกรรมอื่นๆ ทั้ง ๓ วัน

ลำดับ	กิจกรรม	ผู้รับผิดชอบ
๑	จิบกาแฟในสวน ชวนฟังดนตรีโพล์คซอง	คณะวิทย์
๒	ผ้าทอพื้นเมือง	
๓	นักศึกษาออกร้านขายของ	คณะบริหารฯ
๔	จำหน่ายผลิตผลทางการเกษตร เช่น ต้นไม้ ผลิตภัณฑ์เกษตรอินทรีย์ (อ.สุวรรณี)	สิทธิประโยชน์
๕	จุดเช็คอิน แปลงไม้ดอกต่างๆ แปลงผัก	ขอความร่วมมือ จากหน่วยงาน ภายนอก
๖	รถนำเที่ยว วันละ ๔ เที่ยว (๙.๐๐ น. , ๑๐.๓๐ น. , ๑๓.๐๐ น., ๑๔.๓๐ น.)	คณะบริหารฯ
๗	ผลิตภัณฑ์ OTOP ร้านธงฟ้าราคาประหยัด	ขอความร่วมมือ จากจังหวัด ประสานผู้ขาย
๘	กิจกรรมดำเนินงาน , วัสดุสำนักงาน	กองบริหารฯ

๓. กิจกรรมวันศุกร์ที่ ๒ ธันวาคม ๒๕๖๕

ลำดับ	กิจกรรม	ผู้รับผิดชอบ	ผู้เข้าร่วม กิจกรรม
เช้า			
๑	บวงสรวง พิธีเปิด	กองบริหารฯ	๕๐๐
๒	การเดินเทิดพระเกียรติ	งานกิจการนศ.	๕๐๐
๓	อบรมอาชีพ การแปรรูปผลิตภัณฑ์ทางการเกษตร อาทิเช่น สับปะรด เห็ด	คณะวิทย์	๓๐
๔	สอบมาตรฐานฝีมือแรงงาน ช่างไฟฟ้าภายในอาคารและการเขียนแบบด้วยคอมพิวเตอร์	คณะวิทย์	๓๐
บ่าย			
๑	แข่งขันจรวดขวดน้ำและการโยนไข่	คณะวิศวะฯ	๑๒๐
๒	อบรมอาชีพ การแปรรูปผลิตภัณฑ์ทางการเกษตร อาทิเช่น สับปะรด เห็ด	คณะวิทย์	๓๐
๓	ประกวด แผนธุรกิจทางการเกษตร (กลุ่มนักเรียนนักศึกษา)	คณะบริหารฯ	๓๐
๔	ประกวด ชุด recycle (กลุ่มนักเรียนนักศึกษา)	คณะบริหารฯ	๖๐

๔. กิจกรรมวันเสาร์ที่ ๓ ธันวาคม ๒๕๖๕

ลำดับ	กิจกรรม	ผู้รับผิดชอบ	ผู้เข้าร่วม กิจกรรม
เช้า			
๑	เสวนากาแฟ (คณะวิทย์) ๑๐๐ คน (๑๐,๐๐๐ บาท)	คณะวิทย์	๑๐๐
๒	อบรมอาชีพทางการเกษตร และการแปรรูปผลิตภัณฑ์ทางการเกษตร	คณะวิทย์	๓๐
๓	อบรมและแข่งขันบังคับหุ่นยนต์	คณะวิศวะฯ	๖๐
๔	สอบมาตรฐานฝีมือแรงงาน ช่างไฟฟ้าภายในอาคาร และการเขียนแบบด้วยคอมพิวเตอร์	คณะวิศวะฯ	๓๐
บ่าย			
๑	เสวนาเมล็ดพันธุ์	คณะวิทย์	๕๐
๒	อบรมอาชีพทางการเกษตร และการแปรรูปผลิตภัณฑ์ทางการเกษตร	คณะวิทย์	๓๐
๓	อบรมและแข่งขันบังคับหุ่นยนต์ (ต่อ)	คณะวิศวะฯ	-
๔			

๕. กิจกรรมวันอาทิตย์ที่ ๔ ธันวาคม ๒๕๖๕

ลำดับ	กิจกรรม	ผู้รับผิดชอบ	ผู้เข้าร่วม กิจกรรม
เช้า			
๑	อบรมอาชีพทางการเกษตร และการแปรรูปผลิตภัณฑ์ทางการเกษตร	คณะวิทย์	๓๐
๒	อบรมและแข่งขันบังคับโดรนทางการเกษตร	คณะวิทย์	๓๐
๓	อบรมการตลาดออนไลน์	คณะบริหารฯ	๓๐
๔	สอบมาตรฐานฝีมือแรงงาน ช่างไฟฟ้าภายในอาคาร และการเขียนแบบด้วยคอมพิวเตอร์	คณะวิศวะฯ	๓๐
บ่าย			
๑	อบรมอาชีพทางการเกษตร และการแปรรูปผลิตภัณฑ์ทางการเกษตร	คณะวิทย์	๓๐
๒	อบรมและแข่งขันบังคับโดรนทางการเกษตร (ต่อ)	คณะวิทย์	-
๓	การตัดต่อคลิปวิดีโอด้วย Smart Phone	ประชาสัมพันธ์	๓๐

ที่ประชุม : รับทราบ

๑.๕ โครงการ Smart Farming ร่วมกับ อบจ. และ สวทช.

ความร่วมมือโครงการ Smart Farming มีหน่วยงานองค์การบริหารส่วนจังหวัดลำปาง มหาวิทยาลัยเทคโนโลยีราชมงคลล้านนา และสวทช. ภายใต้งบประมาณ อบจ. ปี ๒๕๖๕ จำนวน ๔.๘ ล้านบาท โครงการพัฒนาศูนย์แสดงสินค้า OTOP ของจังหวัดลำปาง โดยการดำเนินงานของ อบจ.ลำปาง ร่วมกับเครือข่ายมหาวิทยาลัย และหอการค้าจังหวัดลำปาง ปี ๒๕๖๕



ปีที่ ๑ ทำการปลูกสลัด ในโรงเรือน และนอกโรงเรือน การเพาะเลี้ยงสัตว์น้ำ โดย อ.เรืองพันธุ์ ไก่ไข่อารมณ์ดี โดย อ.นิรันดร และอ.สันติ

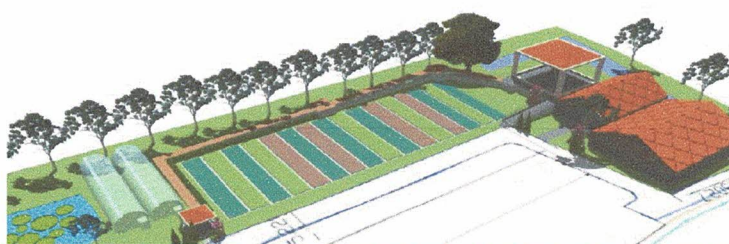

- | | |
|--|--|
| <p>1. การใช้ระบบเกษตรอัจฉริยะในการปลูกพืชผักสวนครัวรวมกันได้ (300,000.- จากระบบในที่ปลูก 1 ไร่) ขยายผลผลิต (งานโครงสร้างพื้นฐาน ระบบอัจฉริยะ/ วัสดุปลูก เม็ดพันธุ์พืช ปุ๋ย และวัสดุอื่นๆที่เกี่ยวข้อง) เข็มยืม (การดำเนินงานกิจกรรมผลิต/ดูแลรักษา/ฝึกอบรมเชิงปฏิบัติการเฉพาะ) * อาคารพร้อมปั๊มน้ำ และท่อส่งน้ำ</p> | <p>3. การใช้ระบบเกษตรอัจฉริยะในการเลี้ยงไก่ไข่อารมณ์ดี (1,200,000.- ขนาดโรงเรือน 5X10 ม. 2 ชุด พื้นที่ดำเนินการ 1 ไร่ ระบบในที่ดำเนินการ ไร่) ขยายผลผลิต (งานโครงสร้างพื้นฐาน ระบบอัจฉริยะพันธุ์สัตว์ อาหารสัตว์ และวัสดุอื่นๆที่เกี่ยวข้อง) เข็มยืม (การดำเนินงานกิจกรรมผลิต/ดูแลรักษา/ฝึกอบรมเชิงปฏิบัติการเฉพาะ) * อาคารปฏิบัติการ 6x12 ม. และระบบท่อส่งน้ำ</p> |
| <p>2. การใช้ระบบเกษตรอัจฉริยะในการปลูกพืชในโรงเรือนเปิด (1,600,000.- ขนาดโรงเรือน 6x20 ม. 2 ชุด พื้นที่ดำเนินการ 1 ไร่) ขยายผลผลิต (งานโครงสร้างพื้นฐาน ระบบอัจฉริยะ/ วัสดุปลูก เม็ดพันธุ์พืช ปุ๋ย และวัสดุอื่นๆที่เกี่ยวข้อง) เข็มยืม (การดำเนินงานกิจกรรมผลิต/ดูแลรักษา/ฝึกอบรมเชิงปฏิบัติการเฉพาะ) * อาคารคลุม ดึงลวดรับน้ำ และอาคารปฏิบัติการ 6x12 ม. เรือนเพาะชำ 6x12 ม. และท่อส่งน้ำ</p> | <p>4. การใช้ระบบเกษตรอัจฉริยะในการเลี้ยงปลาอัจฉริยะ (900,000.- ชุดอัตโนมัติ 2 งาน) ขยายผลผลิต (งานโครงสร้างพื้นฐาน ระบบอัจฉริยะพันธุ์สัตว์ อาหารสัตว์ และวัสดุอื่นๆที่เกี่ยวข้อง) เข็มยืม (การดำเนินงานกิจกรรมผลิต/ดูแลรักษา/ฝึกอบรมเชิงปฏิบัติการเฉพาะ) * โรงเรือนปฏิบัติการ 6x12 ม. ปั๊มน้ำและท่อส่งน้ำ</p> |

จุดเรียนรู้ Smart Farm จ.ลำปาง



จุดเรียนรู้การปลูกพืชในโรงเรือนด้วยเทคโนโลยีเกษตรอัจฉริยะ



โรงเรือนพลาสติกแบบปิด
ขนาด 6*24*4.8 ม.
พร้อมระบบควบคุมอัตโนมัติ



โรงเรือนพลาสติกโครงสร้างเหล็ก หลังคา 2 ชั้น ออกแบบเพื่อการไหลเวียนอากาศในโรงเรือน หลังคาคลุมด้วยพลาสติกใสหนา 150 ไมครอน ด้านข้างปิดด้วยวัสดุกันความร้อน 52 ทก (ซิงค์อลูมิเนียม) เพื่อป้องกัน แสงอัลตราไวโอเล็ต

ระบบควบคุมอัตโนมัติ HANDY SENSE

- ชุดควบคุมระบบ Handy Sense เชื่อมต่อสายสัญญาณจากสถานีจ่ายน้ำไปยังสถานีตรวจวัด ใต้อ่าง VCT เชื่อมไปตามแนวท่อส่งน้ำเข้าพื้นที่โรงเรือนแต่ละแปลง
- เซนเซอร์วัดความชื้นในดิน ควบคุมปริมาณการรดน้ำตามเซ็นเซอร์ที่วัด ตรวจเช็คและ ควบคุมปริมาณปุ๋ยโดยสัญญาณ 4G LTE Wifi Router
- ปั๊มน้ำ ขนาด 2 HP ระบายน้ำและกรองน้ำ

เกษตรสำหรับสถานีจ่ายน้ำ 1 ไร่ (ซึ่งมีพื้นที่ต้องจัดเตรียมระบบน้ำและไฟฟ้าจากแหล่งจ่ายหลักมาจนถึงแปลงปลูกพืชในโรงเรือน)

โรงเรือน knockdown ขนาด 6*20*5.6 ม. หลังคา 2 ชั้น พร้อมระบบควบคุมอัตโนมัติ



ประกอบด้วย โครงสร้างโรงเรือน (เหล็กชุบสังกะสี Hot-Dip Galvanized) ฐานรากเสาเข็ม พลาสติกคลุมหลังคา 150 ไมครอน มุ้งตาข่าย พัดลมระบายอากาศใต้หลังคา 20 นิ้ว 1/2 แรงม้า 2 ชุด และห้องป้องกันแมลงแบบประตู 2 ชั้น

ตัวอย่างการใช้เทคโนโลยีจาก สท.สวทช.



ระเบียบวาระที่ ๒ เรื่อง รับรองรายงานการประชุม ครั้งที่ ๕ เมื่อวันที่ ๑ มิถุนายน ๒๕๖๕

มติที่ประชุม : รับรองรายงานการประชุม โดยไม่มีการแก้ไข

ระเบียบวาระที่ ๓ เรื่อง สืบเนื่องและติดตาม

- ไม่มี -

ระเบียบวาระที่ ๔ เรื่อง เสนอให้ที่ประชุมทราบ

๔.๑ กองบริหารทรัพยากร

๔.๑.๑ งานคลังและพัสดุ

๑) รายงานสถานะการเบิกจ่ายเงินงบประมาณและเงินนอกงบประมาณ ประจำปีงบประมาณ ๒๕๖๕ (ข้อมูล ณ วันที่ ๓๐ มิถุนายน ๒๕๖๕)

รายการ	ได้รับ	ใช้ไป	คงเหลือ	%เบิกจ่าย
งบดำเนินงาน จำนวน 22 รายการ	4,551,931.60	2,662,742.23	1,889,189.37	58.50
งบรายจ่ายอื่น (เงินนอกงปม.ด้านวิทย์)	971,135.00	385,456.00	585,679.00	39.69
งบรายจ่ายอื่น (เงินนอกงปม.ด้านสังคม)	382,691.00	249,281.00	133,410.00	65.14
โครงการต่างๆ (เงินนอกงบประมาณ)	132,500.00	33,110.00	99,390.00	63.07
ครุภัณฑ์และสิ่งก่อสร้าง (นอกงปม.)	450,000.00	449,200.00	800.00	199.60
งบอุดหนุนดำเนินงานด้านวิทย์	2,480,240.00	1,881,578.87	598,661.13	75.86
งบวัสดุการศึกษาด้านวิทย์คณะวิศวะฯ	573,860.00	291,273.00	282,587.00	50.76
งบวัสดุการศึกษาด้านวิทย์คณะวิทย์	603,333.00	250,493.30	352,839.70	41.52
หมวดวิชาศึกษาทั่วไป	153,691.25	35,184.00	118,507.25	22.89
งบวัสดุการศึกษาด้านสังคมคณะบริหารฯ	174,179.00	87,944.00	86,235.00	50.49
หมวดวิชาศึกษาทั่วไป	20,821.00	-	20,821.00	-
เงินอุดหนุนโครงการอนุรักษ์พันธุกรรมพืชฯ	279,200.00	-	279,200.00	-
เงินอุดหนุนโครงการอนุรักษ์พันธุกรรมพืชฯ ศูนย์พัฒนาโครงการหลวงฯ	180,000.00	119,812.00	60,188.00	66.56
เงินอุดหนุนโครงการตามพระราชดำริ	60,000.00	-	60,000.00	-
เงินอุดหนุนโครงการผลิตบัณฑิตพันธุ์ใหม่	1,200,000.00	-	1,200,000.00	-
ครุภัณฑ์ สิ่งก่อสร้าง ด้านวิทย์ (รอส่งมอบ ครุภัณฑ์)	5,060,000.00	4,908,000.00	152,000.00	-

๑. ครุภัณฑ์ห้องปฏิบัติการวิเคราะห์อาหารสัตว์ ได้เบิกจ่ายเรียบร้อยแล้ว

๒. ครุภัณฑ์ห้องปฏิบัติการออกแบบระบบไฟฟ้าและระบบส่องสว่าง เพื่อพัฒนาอุตสาหกรรมเกษตร
และอาหาร รอส่งมอบครุภัณฑ์

๓. ครุภัณฑ์ปฏิบัติการพัฒนาทักษะการควบคุมเครื่องจักรอุตสาหกรรมการผลิต เครื่องกลึงยนต์ศูนย์
เหนือแท่น ขอขยายเวลาส่งมอบ

ขอเร่งรัดการเบิกจ่ายให้แล้วเสร็จภายในวันที่ ๑๕ สิงหาคม ๒๕๖๕

ที่ประชุม : รับทราบ

๔.๒ กองการศึกษา

๔.๒.๑ งานวิชาการ

๑) สรุปจำนวนนักศึกษาใหม่ ประจำปีการศึกษา ๒๕๖๕ ยอดรวมนักศึกษาจำนวน ๓๐๗ คน แบ่งออกตามคณะดังนี้

- ๑.๑ คณะวิศวกรรมศาสตร์ จำนวน ๙๓ คน ร้อยละ ๓๐.๒๙
- ๑.๒ คณะบริหารธุรกิจและศิลปศาสตร์ จำนวน ๗๗ คน ร้อยละ ๒๕.๐๘
- ๑.๓ คณะวิทยาศาสตร์และเทคโนโลยีการเกษตร จำนวน ๑๓๗ คน ร้อยละ ๔๔.๖๓

๒) สรุปจำนวนนักศึกษาประจำปีการศึกษา ๒๕๖๕

- ๒.๑ คณะวิศวกรรมศาสตร์ แผนรับ รวมจำนวน ๑๒๐ คน ร้อยละ/แผนรับ ๗๗.๕
- ๒.๒ คณะบริหารธุรกิจและศิลปศาสตร์ แผนรับรวมจำนวน ๒๘๐ คน ร้อยละ/แผนรับ ๒๗.๕
- ๒.๓ คณะวิทยาศาสตร์และเทคโนโลยีการเกษตร แผนรับรวมจำนวน ๒๐๐ ร้อยละ/แผนรับ

๖๘.๕

๓) จำนวนนักศึกษา ประจำปีการศึกษา ๒๕๖๕ ที่ไม่มารายงานตัว จำนวน ๑๓ คน แบ่งออกตามคณะดังนี้

- ๓.๑ คณะวิศวกรรมศาสตร์ จำนวน ๔ คน ร้อยละ/ยอดรับจริง ๔.๓๐
- ๓.๒ คณะบริหารธุรกิจและศิลปศาสตร์ จำนวน ๑ คน ร้อยละ/ยอดรับจริง ๑.๓๐
- ๓.๓ คณะวิทยาศาสตร์และเทคโนโลยีการเกษตร จำนวน ๘ คน ร้อยละ/ยอดรับจริง ๕.๘๓

๔) จำนวนนักศึกษาทั้งหมด ประจำปีการศึกษา ที่ ๑/๒๕๖๕ จำนวน ๙๘๑ คน

- ๔.๑ คณะวิศวกรรมศาสตร์ จำนวน ๓๔๑ คน ร้อยละ ๓๔.๗๖
- ๔.๒ คณะบริหารธุรกิจและศิลปศาสตร์ จำนวน ๓๐๕ คน ร้อยละ ๓๑.๐๙
- ๔.๓ คณะวิทยาศาสตร์และเทคโนโลยีการเกษตร จำนวน ๓๓๕ คน ร้อยละ ๓๔.๑๕

ที่ประชุม : รับทราบ

๔.๒.๒ งานกิจการนักศึกษา

๑. ศูนย์วัฒนธรรมขอเชิญเข้าร่วมกิจกรรมดังนี้

๑.๑ วันวัฒนธรรมกิจกรรมย้อมผ้าจากสีธรรมชาติ ในวันพุธ ที่ ๖ กรกฎาคม ๒๕๖๕ ตั้งแต่เวลา ๐๘.๓๐ น. เป็นต้นไป ณ อาคารปฏิบัติการกลาง (ตึก CL) **ผู้เข้าร่วมกิจกรรมจะได้รับกระเป๋าผ้าคนละ ๑ ใบ จำนวนจำกัด ๒๕๐ ใบ เท่านั้น**

๑.๒ ขอเชิญเข้าร่วมถวายเทียนพรรษา ถวาย ณ วัดมิ่งเมืองมูล ในวันศุกร์ที่ ๘ กรกฎาคม ๒๕๖๕ เวลา ๑๕.๐๐ น. พร้อมกัน ณ วัดมิ่งเมืองมูล การแต่งกายชุดพื้นเมือง

ที่ประชุม : รับทราบ

๒. คณะกรรมการ การจัดการองค์ความรู้ (KM) ขอเชิญชวนร่วมกิจกรรมเสวนาแลกเปลี่ยนเรียนรู้ในรูปแบบชุมชนนักปฏิบัติ (CoP) มทร.ล้านนา ประจำปี ๒๕๖๕ ประเด็นองค์ความรู้ ด้านการวิจัย ในหัวข้อ “การขอรับการสนับสนุนทุนวิจัยจากแหล่งทุนภายนอก” นำโดย ผศ.ดร.ว่าที่ร้อยตรีหญิงศักดิ์ สัสดีแพง เป็นประธานเสวนาตั้งแต่วันที่ ๘ กรกฎาคม ๒๕๖๕ เวลา ๐๙.๐๐ – ๑๒.๐๐ น. รับชมผ่านทางโปรแกรม Microsoft Teams โดยสามารถลงทะเบียนเข้าร่วมเสวนา โดยสแกน QR code ที่ภาพหลัก หรือดำเนินการผ่านลิงค์ <https://forms.gle/VWTDsAtYKFHUFUXX8> (ท่านที่ลงทะเบียนเข้าร่วมกิจกรรม CoP Talk 2022 ร่วมรับเสื้อ "ร่วมงาน KM RMUTL" จำนวนจำกัด จากการสุ่มลำดับการลงทะเบียน ซึ่งจะจับรางวัลในวันที่จัดกิจกรรม)

ที่ประชุม : รับทราบ

๓. รายงานความคืบหน้าการเตรียมงานพิธีพระราชทานปริญญาบัตร ครั้งที่ ๑ ประจำปี การศึกษา ๒๕๖๒ ร่างกำหนดการซ้อมย่อยพิธีรับพระราชทานปริญญาบัตร วันที่ ๑๒ สิงหาคม ๒๕๖๕ ณ อาคารอเนกประสงค์

เวลา	กิจกรรม
๐๕.๐๐-๐๗.๐๐ น.	แต่งกายเหมือนวันรับจริง / บัณฑิตรับการตรวจ ATK ก่อนลงทะเบียนและถ่ายภาพหมู่ โดยแบ่งเป็นคณะ
๐๗.๐๐-๐๙.๐๐ น.	รายงานตัวและรับคู่มือการฝึกซ้อม สุจิตร์ / ถ่ายรูปหมู่ตามลำดับคณะ หน้าอาคาร ๘๐ พรรษา
๐๙.๐๐-๐๙.๑๕ น.	บัณฑิตตั้งแถวถนนหน้าศาลาพระพุทธร
๐๙.๑๕-๑๐.๓๐ น.	ผู้ช่วยอธิการบดี / นายกสมาคมศิษย์เก่าแม่วัง กล่าวแสดงความยินดี
๑๐.๓๐-๑๒.๐๐ น.	ซ้อมย่อยเสมือนจริง
๑๒.๐๐-๑๓.๐๐ น.	พักรับประทานอาหารกลางวัน
๑๓.๐๐-๑๖.๓๐ น.	ซ้อมย่อยเสมือนจริง

ที่ประชุม : รับทราบ

๔. สรุปโครงการส่งเสริมคุณธรรม จริยธรรม นักศึกษาใหม่ ปีการศึกษา ๒๕๖๕ เมื่อวันที่ ๑๘ มิถุนายน ๒๕๖๕ ค่าเฉลี่ย ผลต่างคะแนนของระดับด้านความรู้ความเข้าใจของผู้เข้าร่วมโครงการ

คณะ	ก่อน			หลัง			ค่าเฉลี่ยเพิ่มขึ้น
	คะแนนต่ำสุด	คะแนนสูงสุด	ค่าเฉลี่ยคะแนน	คะแนนต่ำสุด	คะแนนสูงสุด	ค่าเฉลี่ยคะแนน	
คณะวิทยาศาสตร์และเทคโนโลยีการเกษตร	๑	๑๐	๖.๓	๒	๑๐	๗.๗	๑.๔
คณะบริหารธุรกิจและศิลปศาสตร์	๓	๙	๖.๗	๕	๑๐	๘.๕	๑.๘
คณะวิศวกรรมศาสตร์	๑	๘	๖.๑	๑	๑๐	๘	๑.๙
รวม	๑	๑๐	๖.๔ ๖๔%	๑	๑๐	๘ ๘๐%	๑.๗ ๑๗%

สรุปผลจากตาราง คะแนนแบบทดสอบความรู้ Pre-test มีผู้ได้คะแนนสูงสุด ๑๐ คะแนน ผู้ได้คะแนนต่ำสุด ๑ คะแนน มีค่าเฉลี่ย ๖.๔ คะแนน คิดเป็นร้อยละ ๖๔ และคะแนนแบบทดสอบความรู้ Post-test มีผู้ได้คะแนนสูงสุด ๑๐ คะแนน ผู้ได้คะแนนต่ำสุด ๑ คะแนน มีค่าเฉลี่ย ๘ คะแนน คิดเป็นร้อยละ ๘๐ มีผลต่างคะแนนเพิ่มขึ้นเฉลี่ย ๑.๗ คิดเป็นร้อยละ ๑๗ โดยภาพรวมนักศึกษา ทั้ง ๓ คณะ ได้คะแนนทดสอบ Post-test มากกว่า Pre-test มากกว่าร้อยละ ๘๐

ที่ประชุม : รับทราบ

๔.๓ คณะบริหารธุรกิจและศิลปศาสตร์

๔.๓.๑ นายกร จันทรวโรจน์ : ผลการถอดบทเรียน โครงการ U2T ภาคเหนือ ข้อควรพิจารณา เพื่อเข้าสู่ โครงการ U2TBCG การดำเนินงานร่วมกับพื้นที่ ในหลายๆ ตำบลมีสติ๊กเกอร์ติดสินค้าซึ่งไม่ได้นำนวัตกรรมของมหาวิทยาลัยใส่ลงไป และอย่างมุ่งหวังงบประมาณจากโครงการ U2T เพียงอย่างเดียว ซึ่งยังมีปัจจัยภายนอกต่างๆ สำหรับการจับคู่ควรเป็นรูปแบบที่สามารถเคลื่อนไหวได้ เช่น การจัดอบรม การจัดทำป้ายติดมหาวิทยาลัย ควรติดตามตำบล และทำให้ตรงเวลาโครงการ

ที่ประชุม : รับทราบ

ระเบียบวาระที่ ๕ เรื่อง เสนอเพื่อให้ที่ประชุมพิจารณา

- ไม่มี -

ระเบียบวาระที่ ๖ เรื่อง อื่นๆ (ถ้ามี)

๖.๑ กำหนดจัดการประชุมครั้งต่อไป ครั้งที่ ๖/๒๕๖๕ ประจำเดือนกรกฎาคม ๒๕๖๕ ในวันพุธที่ ๖ กรกฎาคม ๒๕๖๕ เวลา ๑๕.๐๐ น. ผ่านสื่ออิเล็กทรอนิกส์ Microsoft Teams

ที่ประชุม : รับทราบ

๖.๒ ดร.พวงทอง วัชรราชูร์ : คณะบริหารธุรกิจและศิลปศาสตร์

๑. ได้บรรจุอาจารย์ใหม่ จำนวน ๒ อัตรา ๑. น.ส.ปิยะดา เนตรสุวรรณ อาจารย์ประจำหลักสูตรการบัญชี ๒. น.ส.ศิริขวัญ ปัญญาเรียน อาจารย์ประจำหลักสูตรการท่องเที่ยวและบริการ

๒. ได้รับอนุมัติงบประมาณโครงการส่งเสริมศักยภาพผู้ประกอบการสมัยใหม่ด้วยเทคโนโลยีและนวัตกรรม โดยคณะบริหารธุรกิจและศิลปศาสตร์เป็นผู้รับผิดชอบ

เลิกประชุมเวลา ๑๗.๐๕ น.

(นางสาวชนิษฐา คำจันทร์ตะ)

ผู้บันทึกและพิมพ์รายงานการประชุม

(ผู้ช่วยศาสตราจารย์วรุช ชัยเนตร)

ผู้ตรวจรายงานประชุม