



มหาวิทยาลัยเทคโนโลยีราชมงคลล้านนา  
"มหาวิทยาลัยนวัตกรรมเพื่อชุมชน"

แผนปฏิบัติการราชการประจำปีงบประมาณ พ.ศ.๒๕๖๑

# RMUTL Transform to Localization

ANNUAL ACTION PLAN **2018**





แผนปฏิบัติการประจำปีงบประมาณ พ.ศ.2561

มหาวิทยาลัยเทคโนโลยีราชมงคลล้านนา

ฉบับปรับปรุงครั้งที่ 1 ณ วันที่ 1 ธันวาคม 2560

## คำนำ

แผนปฏิบัติการประจำปีงบประมาณ พ.ศ. 2561 (Action Plan) จัดทำขึ้นเพื่อใช้เป็นกรอบในการดำเนินการพัฒนาและบริหารจัดการงานตามภารกิจของมหาวิทยาลัยเทคโนโลยีราชมงคลล้านนา ให้บรรลุผล ซึ่งมหาวิทยาลัยเทคโนโลยีราชมงคลล้านนา ได้ดำเนินการเชื่อมโยงกับนโยบาย แผนการบริหารจัดการ และแผนพัฒนามหาวิทยาลัยเทคโนโลยีราชมงคลล้านนา ระยะ 5 ปี (พ.ศ. 2561-2565) ที่กำหนดไว้ในเล่มแผนปฏิบัติการประจำปีงบประมาณ พ.ศ. 2561 ที่นำไปสู่การปฏิบัติการประจำปีงบประมาณ โดยนำยุทธศาสตร์และแผนงานโครงการที่ผ่านความเห็นชอบจากที่ประชุมสภามหาวิทยาลัยเทคโนโลยีราชมงคลล้านนา ครั้งที่ 113(13/2560) วันที่ 1 ธันวาคม 2560 และที่ประชุมสภามหาวิทยาลัยมีมติสภามหาวิทยาลัยอนุมัติกรอบแผนปฏิบัติการประจำปีงบประมาณ พ.ศ. 2561 มหาวิทยาลัยเทคโนโลยีราชมงคลล้านนา และมอบคณะกรรมการบริหารมหาวิทยาลัยเป็นผู้ขับเคลื่อนและกำกับติดตามการดำเนินงาน

มหาวิทยาลัยเทคโนโลยีราชมงคลล้านนา หวังเป็นอย่างยิ่งว่าแผนปฏิบัติการประจำปีงบประมาณ พ.ศ. 2561 จะเป็นเครื่องมือและกลไกสำคัญในการบริหารงานโครงการ การสื่อสารและการถ่ายทอดแนวปฏิบัติงานให้แก่หน่วยงาน ผู้บริหาร ตลอดจนผู้ปฏิบัติงานในระดับต่างๆ เพื่อร่วมกันผนึกกำลังขับเคลื่อนมหาวิทยาลัยเทคโนโลยีราชมงคลล้านนา ให้บรรลุถึงซึ่งวิสัยทัศน์ที่พึงปรารถนาร่วมกันต่อไป

มหาวิทยาลัยเทคโนโลยีราชมงคลล้านนา

## สารบัญ

	หน้า
คำนำ	
บทที่ 1	บทนำ
	1.1 หลักการและเหตุผล
	1.2 กรอบแนวคิด ระดับผลกระทบทางตรงของแผนการพัฒนามหาวิทยาลัยที่มีต่อ Flagships
	1.3 การวิเคราะห์จุดแข็ง จุดอ่อน โอกาส และอุปสรรค (SWOT Analysis)
บทที่ 2	แผนปฏิบัติราชการประจำปีงบประมาณ พ.ศ. 2561 มหาวิทยาลัยเทคโนโลยีราชมงคลล้านนา
	2.1 ปรัชญา
	2.2 วิสัยทัศน์
	2.3 พันธกิจ
	2.4 อัตลักษณ์
	2.5 เอกลักษณ์
	2.6 หลักการขับเคลื่อน
	2.7 เป้าหมาย
	2.8 ความเชื่อมโยงยุทธศาสตร์-งบประมาณ-การติดตาม/การรายงาน-ประเมินผล-การทบทวนแผนการ
	2.9 แนวทางการจัดสรรงบประมาณของแผนปฏิบัติราชการประจำปี พ.ศ. 2561
	2.10 การนำแผนฯ ไปสู่การปฏิบัติ
	2.11 รายละเอียดภาพรวมแผนปฏิบัติราชการประจำปีงบประมาณพ.ศ.2561 ตามแผนยุทธศาสตร์ มทร.ล้านนา ระยะ 5 ปี (พ.ศ. 2561-2565)

## สารบัญ (ต่อ)

	หน้า
<b>บทที่ 3</b>	<b>แผนการจัดสรรงบประมาณประจำปี พ.ศ. 2561 มหาวิทยาลัยเทคโนโลยีราชมงคลล้านนา</b>
	3.1 แผนการจัดสรรงบประมาณประจำปี พ.ศ. 2561 มหาวิทยาลัยเทคโนโลยีราชมงคลล้านนา
	3.2 แผนการจัดสรรงบประมาณงบประมาณแผ่นดิน ตามผลผลิตสำนักงานงบประมาณ
	3.3 งบประมาณแผ่นดิน รายหน่วยงาน
	3.4 แผนการจัดสรรงบประมาณรายได้ รายหน่วยงาน
<b>บทที่ 4</b>	<b>การติดตามและประเมินผล</b>
	4.1 การติดตามประเมินผลแผนปฏิบัติการประจำปีงบประมาณ พ.ศ. 2561
	4.2 แผนการเบิกจ่ายรายไตรมาสประจำปี
	4.3 ระยะเวลาการติดตาม
	4.4 การประเมินผลการดำเนินงาน
<b>ภาคผนวก</b>	<b>แผนปฏิบัติการประจำปีงบประมาณ พ.ศ. 2561 มหาวิทยาลัยเทคโนโลยีราชมงคลล้านนา</b>
	<b>แผนการจัดสรรงบประมาณประจำปี พ.ศ. 2561</b>
	งบประมาณแผ่นดิน ประจำปีงบประมาณ 2561
	งบประมาณรายได้ ประจำปีงบประมาณ 2561

## บทที่ 1

### บทนำ

#### 1.1 หลักการและเหตุผล

แผนปฏิบัติราชการประจำปีงบประมาณ พ.ศ.2561 มหาวิทยาลัยเทคโนโลยีราชมงคลล้านนาได้ดำเนินการปรับปรุงตามแผนยุทธศาสตร์มหาวิทยาลัยเทคโนโลยีราชมงคลล้านนา (พ.ศ.2561-2565) เป็นแผนปฏิบัติการ ระยะ 5 ปี หรือ 5 Year Rolling Implementation Plan ซึ่งอยู่ในระยะที่ 2 ของแผน 15 ปี (พ.ศ. 2552-2566) การดำเนินงานประสบผลสำเร็จในระดับหนึ่ง ยังคงมีอุปสรรคบางประการที่ทำให้มหาวิทยาลัยไม่สามารถดำเนินการได้ตามเป้าหมาย ดังนั้นแผนปฏิบัติราชการประจำปี พ.ศ. 2561 จะดำเนินการตามนโยบายมหาวิทยาลัย RMUTL Transform to Localization 5 Flagships (2+3)

- ลดความเหลื่อมล้ำ
- พัฒนาคุณภาพคน
- เพิ่มขีดความสามารถในการแข่งขัน
- เน้นการพัฒนาไปสู่ วิทยาศาสตร์ เทคโนโลยี สร้างสรรค์ นวัตกรรม Thailand 4.0

การดำเนินการจัดทำแผนปฏิบัติราชการประจำปี พ.ศ. 2561 เน้นกระบวนการมีส่วนร่วมของบุคลากรของมหาวิทยาลัยที่เข้าร่วมกันระดมความคิด กำหนด กลยุทธ์ เป้าหมาย โครงการและดัชนีชี้วัดความสำเร็จเพื่อใช้เป็นแผนพัฒนามหาวิทยาลัย

#### นโยบายของผู้บริหารมหาวิทยาลัยในการดำเนินงานแผนยุทธศาสตร์ (พ.ศ. 2562-2565)

การดำเนินนโยบายการบริหารจัดการและแผนพัฒนามหาวิทยาลัยเทคโนโลยีราชมงคลล้านนา (พ.ศ. 2561-2565) เป็นไปตามแผนพัฒนามหาวิทยาลัยฯ กรอบระยะเวลา 15 ปี (พ.ศ. 2552-2566) ที่ได้ดำเนินการมาระยะหนึ่งและมีการวิเคราะห์แนวทางไว้อย่างสมบูรณ์ ประกอบกับการศึกษาข้อมูลในสภาพพื้นที่การให้บริการ การศึกษาทั้ง 6 แห่ง การถอดบทเรียนจากการดำเนินงาน การศึกษาปัญหาอุปสรรค ในการปฏิบัติงานที่เกิดขึ้น ในบริบทต่างๆ โดยเฉพาะอย่างยิ่งในศตวรรษที่ 21 การพัฒนาอุดมศึกษาไทย จำเป็นจะต้องพัฒนาบัณฑิตเพื่อตอบสนองต่อความต้องการของสังคม ชุมชน ท้องถิ่น และนำพาประเทศไปสู่ประเทศไทยมีความมั่นคง มั่งคั่ง ยั่งยืน เป็นประเทศที่พัฒนาแล้ว ด้วยการพัฒนาตามหลักปรัชญาเศรษฐกิจพอเพียง

## มหาวิทยาลัย RMUTL Transform to Localization 5 Flagships (2+3)

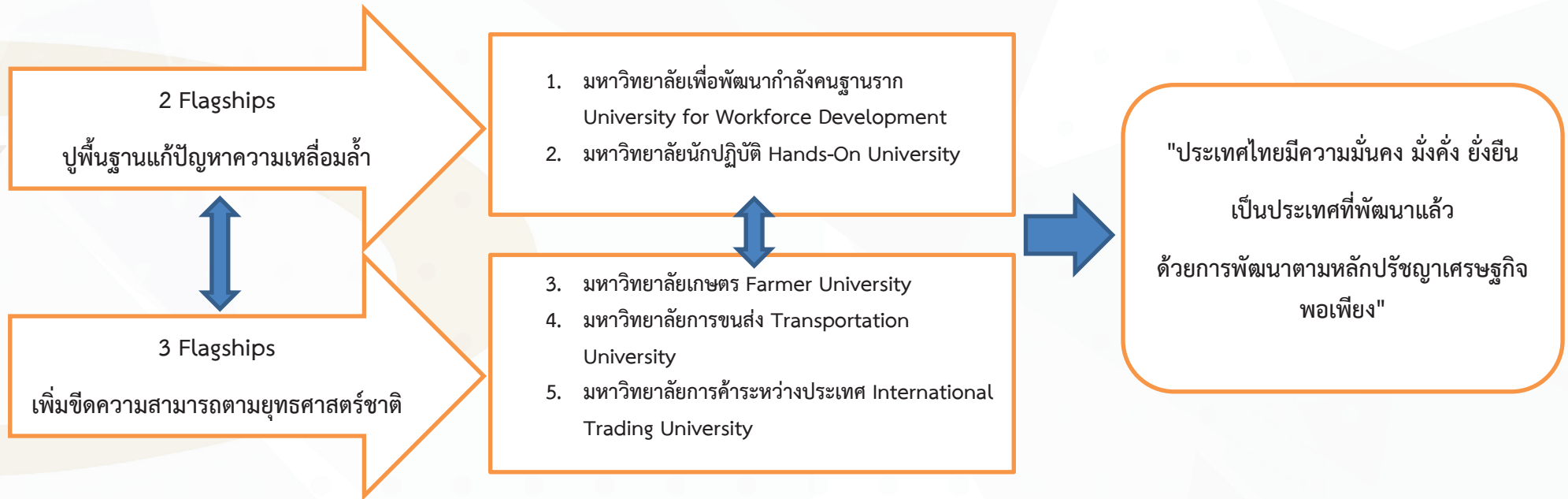

การขับเคลื่อนวิสัยทัศน์สู่การปฏิบัติจำเป็นต้องอาศัยการมีส่วนร่วมของทุกหน่วยงาน ร่วมกันระดมสมองร่วมกันคิดร่วมกันตัดสินใจ โดยอาศัยความรับรู้เข้าใจ และตระหนักถึงภารกิจ ความรับผิดชอบร่วมกันของทุกภาคส่วน ในการพัฒนามหาวิทยาลัยจึงมีแนวทางในการดำเนินการดังนี้

1. การสร้างกระบวนการ Shared Vision เพื่อระดมสมองของหน่วยงานและบุคลากรที่มีความเกี่ยวข้องต่อการพัฒนาองค์กร เพื่อสรุปเป็นกรอบทิศทางการพัฒนามหาวิทยาลัยในระยะยาว 15 ปี และแผนกลยุทธ์ตลอดจนแผนระยะปานกลาง และระยะสั้นจนถึงแผนปฏิบัติราชการที่เกิดจากความเห็นร่วมกันของผู้มีส่วนได้ส่วนเสีย

2. กระบวนการสร้างความตระหนัก ความรู้ ความเข้าใจให้ทุกหน่วยงานเข้าร่วมในการผลักดันกรอบทิศทางและแผนการพัฒนาในระยะต่างๆของมหาวิทยาลัยด้วยการจัดทำแนวทางการสื่อสารและประชาสัมพันธ์ให้ทุกหน่วยงานยอมรับและผลักดันให้ทุกหน่วยงานนำประเด็นการพัฒนาไปผสมผสานในการจัดทำแผนระยะต่างๆของหน่วยงาน

3. สร้างความเชื่อมโยงระหว่าง กรอบทิศทางการพัฒนามหาวิทยาลัยระยะ 15 ปี กับแผนในระยะต่างๆ และจัดทำแผนพัฒนาเฉพาะด้าน พร้อมจัดสรรงบประมาณให้สอดคล้องกัน

4. สร้างกลไกการประสานระหว่างหน่วยงานภายในขับเคลื่อนกิจกรรมโครงการ ให้มีความก้าวหน้าอย่างต่อเนื่อง และมีการแลกเปลี่ยนข้อมูลจัดเก็บโดยเผยแพร่ และถ่ายทอดความรู้ซึ่งกันและกันโดยอาศัยเครื่องมือสารสนเทศมาเป็นเครื่องมือในการสื่อสารพร้อมทั้งจัดทำฐานข้อมูลที่ทุกหน่วยงานสามารถเข้าถึงและใช้ประโยชน์ได้ง่าย ตลอดจนการสร้างช่องทางให้ประชาชนมีโอกาสแสดงความคิดเห็นและร่วมกิจกรรมการพัฒนา

5. กำหนดให้คณะผู้บริหารในระดับมหาวิทยาลัยและหน่วยงานมีหน้าที่รับผิดชอบในประเด็นการพัฒนาที่เกี่ยวข้องนำกรอบทิศทางการพัฒนามหาวิทยาลัย และแผนระยะต่างๆ มาเป็นกรอบการดำเนินงานอย่างเป็นรูปธรรมพร้อมกำหนดเป้าหมายในการดำเนินงานที่ชัดเจนและใช้เป็นเงื่อนไขการประเมินผลปฏิบัติงาน

6. เสริมสร้างบทบาทของทุกภาคส่วนให้สามารถขับเคลื่อนโดยปรับทัศนคติทางบวก และวิธีการทำงานของบุคลากรให้พร้อมรับมือกับความเปลี่ยนแปลง และกระตือรือร้นต่อการมีส่วนร่วมกันสร้างองค์กรที่มีประสิทธิภาพดีขึ้นกลับด้าน และสนับสนุนให้ทุกหน่วยงานทุกระดับตั้งแต่คณะ สาขา หรือส่วนงานที่มีบทบาทในการพัฒนามหาวิทยาลัยด้านการสนับสนุนให้มีบทบาทมากขึ้น

7. จัดให้มีระบบและกลไกการติดตามประเมินผลและปรับปรุงแผนงานในระยะต่างๆ ให้สอดคล้องกับการเปลี่ยนแปลงที่เกิดขึ้นอย่างสม่ำเสมอ พร้อมสร้างตัวชี้วัดการพัฒนาที่สามารถนำไปใช้กำกับดำเนินงานตามเป้าหมายหลักได้อย่างมีประสิทธิภาพ โดยสนับสนุนให้มีการจัดตั้งคณะกรรมการหรือคณะทำงานหรือหน่วยงานภายใต้แผนต่างๆ เพื่อติดตามความก้าวหน้าและความสำเร็จของโครงการด้วยระบบ และกลไกการประเมินผลที่มีประสิทธิภาพ



## 1.2 กรอบแนวคิด ระดับผลกระทบทางตรงของแผนการพัฒนามหาวิทยาลัยที่มีต่อ Flagships

แผนการพัฒนามหาวิทยาลัย 3 ยุทธศาสตร์ 9 กลยุทธ์	มหาวิทยาลัย เพื่อ พัฒนากำลัง คนฐานราก University for Workforce Development	มหาวิทยาลัย ฝึกปฏิบัติ Hands-On University	มหาวิทยาลัย เกษตรกร Farmer University	มหาวิทยาลัย การขนส่ง Transportation University	มหาวิทยาลัย การค้า ระหว่าง ประเทศ International Trading University
<b>ยุทธศาสตร์ที่ 1 การพัฒนาการศึกษาเพื่อผลิตกำลังคนฝึกปฏิบัติ (Hands-On)</b>	★★★★	★★★★★	★★★★★	★★★★★	★★★★★
<b>กลยุทธ์ที่ 1</b> ปรับกระบวนการคัดเลือกนักศึกษาเชิงรุก และเป้าหมายการรับผู้เข้าศึกษาต่อในมหาวิทยาลัย	★★★★★	★★★★★	★★★★	★★★★	★★★★
<b>กลยุทธ์ที่ 2</b> การพัฒนากระบวนการจัดการศึกษาแบบฝึกปฏิบัติ Hands-On	★★★	★★★★★	★★★★★	★★★★★	★★★★★
<b>ยุทธศาสตร์ที่ 2 การพัฒนามหาวิทยาลัยเพื่อการเติบโตร่วมกับการพัฒนาประเทศ</b>	★★★	★★★★	★★★★★	★★★★★	★★★★★
<b>กลยุทธ์ที่ 1</b> พัฒนากลไกการธำรงรักษาผู้มีส่วนได้ส่วนเสีย (Stakeholder Retention) ภาครัฐ เอกชน ประชาสังคม ศิษย์เก่า ผู้ปกครอง ผู้เรียน เครือข่ายสถาบันการศึกษาทั้งในและต่างประเทศ	★★★	★★	★★★★★	★★★★★	★★★★★
<b>กลยุทธ์ที่ 2</b> ใช้วิทยาการ วิทยาศาสตร์ เทคโนโลยี และนวัตกรรมในการขับเคลื่อนพัฒนาท้องถิ่น	★★★	★★★★	★★★★★	★★★★★	★★★★★
<b>กลยุทธ์ที่ 3</b> สร้างหน่วยธุรกิจความร่วมมือระหว่างมหาวิทยาลัยร่วมกับ ภาครัฐ ภาคเอกชน ภาคประชาสังคม สถาบันการศึกษาทั้งในและต่างประเทศ (Public Private Partnership Business Unit)	★★★	★★★★	★★★★★	★★★★★	★★★★★
<b>กลยุทธ์ที่ 4</b> สร้างความตระหนักในคุณค่า ศิลปวัฒนธรรม ภูมิปัญญา สิ่งแวดล้อมและทรัพยากรธรรมชาติ		★★★★	★★	★★	★★
<b>ยุทธศาสตร์ที่ 3 ยุทธศาสตร์พัฒนาการบริหารจัดการ และการสร้างฐานวัฒนธรรมองค์กร</b>	★★★	★★★★	★★★★★	★★★★★	★★★★★
<b>กลยุทธ์ที่ 1</b> พัฒนากลไกการบริหารจัดการมหาวิทยาลัย	★★★	★★★	★★★★★	★★★★★	★★★★★
<b>กลยุทธ์ที่ 2</b> การจัดการเพื่อสร้างศักยภาพการบริหารงาน และความมั่นคงทางการเงิน	★★★	★★★	★★★★★	★★★★★	★★★★★
<b>กลยุทธ์ที่ 3</b> บริหารจัดการทรัพยากรมนุษย์ ของมหาวิทยาลัย อย่างรอบด้าน	★★★	★★★	★★★★	★★★★	★★★★

หมายเหตุ จำนวนดาวแทนคะแนน 1 คะแนนจากคะแนนเต็ม 5

### 1.3 การวิเคราะห์จุดแข็ง จุดอ่อน โอกาส และอุปสรรค (SWOT Analysis)

จุดแข็ง (Strengths)	จุดอ่อน (Weaknesses)
1. บุคลากรของหน่วยงานมีความตั้งใจและมุ่งมั่นในการทำงานร่วมกัน	1. ขาดบุคลากรสายสนับสนุนทางวิชาการ
2. บุคลากรมีความเชี่ยวชาญและสามารถปฏิบัติงานวิชาชีพ (Hands-on) ที่หลากหลายได้จริง	2. บุคลากรในองค์กรต้องใช้เวลาในการปรับตัวเข้าสู่ระบบการบริหารจัดการแบบใหม่
3. บุคลากรมีความร่วมมือกับสถานประกอบการอย่างใกล้ชิดในการพัฒนากำลังคนเพื่อเพิ่มศักยภาพในการปฏิบัติงานสูงขึ้น	3. บุคลากรมีการแลกเปลี่ยนเรียนรู้ประสบการณ์ซึ่งกันและกันน้อยและไม่เป็นระบบ
4. บุคลากรมีความสามารถได้รับการยอมรับจากชุมชนและท้องถิ่น ด้านทำนุบำรุงศิลปวัฒนธรรม และอนุรักษ์สิ่งแวดล้อม	4. บุคลากรสายสนับสนุนด้านวิชาการไม่เพียงพอกับภาระงานตามโครงสร้างการบริหารงานมหาวิทยาลัย
5. มีวัฒนธรรมองค์กรที่เอื้ออาทรต่อกัน	5. อาจารย์ขาดความสนใจในการทำงานวิจัย
6. ผู้บริหารมีวิสัยทัศน์มีความมุ่งมั่นในการบริหารมหาวิทยาลัย	6. อาจารย์บางสาขาอยู่ในวัยใกล้เกษียณอายุราชการ ขาดบุคลากรทดแทน
7. มหาวิทยาลัยมีเครือข่ายความร่วมมือกับหน่วยงานต่างๆ เช่น องค์กรเอกชน ผู้ประกอบการ ศิษย์เก่า องค์กรปกครองส่วนท้องถิ่น และสถาบันการศึกษาอื่นๆ	7. อาจารย์มีภาระงานสอนและงานที่ได้รับมอบหมายมากทำให้ไม่สามารถปฏิบัติตามพันธกิจได้ครบทั้ง 4 ด้าน
8. มหาวิทยาลัยสามารถสร้างความร่วมมือด้านการเรียนการสอนและด้านงานวิจัยกับต่างประเทศนำไปสู่การพัฒนาสู่ระดับสากล	8. คุณวุฒิอาจารย์ไม่เป็นไปตามเกณฑ์มาตรฐานการจัดการอุดมศึกษา
9. มีงานบริการวิชาการที่สอดคล้องกับความต้องการของชุมชน	9. ขาดการจัดสรรงบประมาณที่เหมาะสม
10. มีระบบการบริหารคุณภาพตามมาตรฐานสากล	10. การปฏิบัติงานส่วนใหญ่เป็นเชิงรับมากกว่าเชิงรุก
11. มีระบบการบริหารงานโดยใช้หลักธรรมาภิบาล (Governance)	11. การประชาสัมพันธ์มหาวิทยาลัยยังไม่เพียงพอ
12. วัฒนธรรมองค์กรเปิดโอกาสและส่งเสริมให้บุคลากรได้แสดงศักยภาพอย่างเต็มที่	12. ขาดการระดมความคิดเห็นในการทำงานการเปิดโอกาสให้มีส่วนร่วมการรับฟังความคิดเห็นและการร่วมกันปรับปรุงระบบอย่างต่อเนื่อง
13. มีระบบเทคโนโลยีสารสนเทศและสิ่งอำนวยความสะดวกเพื่อการบริหารจัดการ	13. ขาดศูนย์รวมข้อมูลทางด้านวิทยาศาสตร์และเทคโนโลยีเพื่อถ่ายทอดสู่ชุมชน
14. เป็นมหาวิทยาลัยทางด้านวิทยาศาสตร์และเทคโนโลยีในเขตภาคเหนือตอนล่างบุคลากรมีคุณวุฒิตรงตามสาขาที่เปิดสอน และพร้อมที่จะพัฒนาในระดับที่สูงขึ้น	14. วัฒนธรรมองค์กรขาดการหล่อหลอมการปลูกจิตสำนึกความเป็นครู อาจารย์ และการสร้างจิตสำนึกรักองค์กร
15. เป็นสถาบันการศึกษาที่มีชื่อเสียงเฉพาะทางด้านวิทยาศาสตร์และเทคโนโลยีและการเกษตร	15. ผู้บริหารมีหน้าที่รับผิดชอบบริหารงานหลายด้าน ทำให้การบริหารงานและการตัดสินใจของผู้บริหารล่าช้า
16. เป็นสถาบันที่รองรับนักศึกษาสายอาชีพและให้โอกาส/สนับสนุนนักศึกษาสายอาชีพได้	16. โครงสร้างขององค์กรไม่มีความชัดเจนเกิดความขัดแย้งและสับสนในการบริหารงาน
	17. ขาดบรรยากาศและสภาพแวดล้อมที่ส่งเสริมการเรียนรู้ของนักศึกษาและบุคลากร
	18. การจัดการระบบสารสนเทศเพื่อสนับสนุนการปฏิบัติงานขาดประสิทธิภาพ

<p>ศึกษาต่อ</p> <p>17. ค่าลงทะเบียนต่ำโดยเปรียบเทียบกับมหาวิทยาลัยในพื้นที่ใกล้เคียง</p> <p>18. บัณฑิตได้รับการยอมรับจากนายจ้างและมีอัตราการได้งานสูง</p> <p>19. อาคารสถานที่และสาธารณูปโภค สะดวกสบาย สามารถจัดการเรียนการสอนตามมาตรฐานวิชาชีพ จัดงานบริการวิชาการและบริการแก่บุคคลภายนอกได้จำนวนมาก</p> <p>20. สภาพแวดล้อมมหาวิทยาลัยไม่เป็นมลภาวะทางการศึกษา</p> <p>21. หลักสูตรที่เปิดสอนในมหาวิทยาลัยมีความหลากหลายด้านวิชาชีพ บัณฑิตสามารถนำไปประกอบอาชีพอิสระได้</p> <p>22. มีเครื่องมือและครุภัณฑ์พื้นฐาน เป็นไปตามมาตรฐานสภาวิชาการและองค์การวิชาชีพ</p> <p>23. มีสิ่งสนับสนุนการฝึกปฏิบัติอย่างเพียงพอ</p> <p>24. ทำเลที่ตั้ง เหมาะสม</p>	<p>19. การสื่อสารทั้งภายในและภายนอกมหาวิทยาลัยยังไม่มีประสิทธิภาพที่ดีพอ</p> <p>20. ขาดการประชาสัมพันธ์เชิงรุกและการทำงานเป็นทีม</p> <p>21. ระบบการกำกับดูแล ติดตามการปฏิบัติงานและการนำผลการประเมินมาใช้ยังไม่มีประสิทธิภาพ</p> <p>22. ระบบการคัดเลือกนักศึกษาไม่มีโอกาสคัดคุณภาพของนักศึกษาเนื่องจากมีนักศึกษามาสมัครเข้าเรียนน้อย</p> <p>23. ระบบสารสนเทศไม่มีประสิทธิภาพและไม่มีการจัดฐานข้อมูลสนับสนุนการบริหารงาน และให้บริการแก่นักศึกษาและบุคลากร</p> <p>24. ขาดความเชื่อมโยงฐานข้อมูลภายในมหาวิทยาลัยทำให้การวิเคราะห์ข้อมูลเพื่อการตัดสินใจของผู้บริหารล่าช้าและขาดประสิทธิภาพ</p> <p>25. ชื่อของมหาวิทยาลัยเทคโนโลยีราชมงคลล้านนายังไม่เป็นที่รู้จัก</p> <p>26. การสร้างเครือข่ายความร่วมมือกับสถานประกอบการมีข้อจำกัด</p> <p>27. มหาวิทยาลัยมีพื้นที่เป็นภูเขาและพื้นที่ราบขนาดกว้าง ไม่อำนวยความสะดวกในการดูแลรักษาความปลอดภัยให้ทั่วถึง และการดูแลรักษามีค่าใช้จ่ายจำนวนมาก</p> <p>28. มหาวิทยาลัยตั้งอยู่ในพื้นที่ห่างไกลจากตัวเมือง</p> <p>29. การจัดการเรียนการสอนในรายหลักสูตรของแต่ละพื้นที่ยังไม่เป็นมาตรฐานเดียวกัน</p> <p>30. การชะลอหลักสูตร ปวส. ทำให้เสียโอกาสการรับสมัครจากกลุ่มเป้าหมายในจังหวัดและพื้นที่ใกล้เคียง</p> <p>31. ห้องปฏิบัติการยังไม่เป็นไปตามเกณฑ์มาตรฐานวิชาชีพ</p> <p>32. เทคโนโลยีมีการเปลี่ยนแปลงอย่างรวดเร็วทำให้ขาดเครื่องมือและอุปกรณ์การเรียนที่มีประสิทธิภาพและทันสมัย</p> <p>33. อาคารสถานที่มีอายุการใช้งานมานาน อายุเกิน 10 ปี และเกิดภัยพิบัติแผ่นดินไหว ทำให้เกิดการชำรุด</p> <p>34. ครุภัณฑ์ได้รับอนุมัติไม่ตรงตามความต้องการของพื้นที่ (ครุภัณฑ์ได้รับอนุมัติจากส่วนกลาง)</p>
----------------------------------------------------------------------------------------------------------------------------------------------------------------------------------------------------------------------------------------------------------------------------------------------------------------------------------------------------------------------------------------------------------------------------------------------------------------------------------------------------------------------------------------------------------------------------------------------------------------------------------------------------	-----------------------------------------------------------------------------------------------------------------------------------------------------------------------------------------------------------------------------------------------------------------------------------------------------------------------------------------------------------------------------------------------------------------------------------------------------------------------------------------------------------------------------------------------------------------------------------------------------------------------------------------------------------------------------------------------------------------------------------------------------------------------------------------------------------------------------------------------------------------------------------------------------------------------------------------------------------------------------------------------------------------------------------------------------------------------------------------------------------------------------------------------------------------------------------------------------------------------------------------------------------------------------------------------------------------------------------------------------------------------------------------------------------------------------------------------------------------------------------------------------------------------------------------

โอกาส (Opportunities)	อุปสรรค (Threats)
<ol style="list-style-type: none"> <li>1. งบประมาณสนับสนุนส่งเสริมให้ประชาชนเป็นผู้ประกอบการขนาดกลางและย่อม (SMEs) มากขึ้น</li> <li>2. การเปลี่ยนแปลงอย่างรวดเร็วจากปัจจัยภายนอก ทำให้เกิดการเร่งรัดให้ระบบการบริหารจัดการภายในมหาวิทยาลัยเกิดการพัฒนา</li> <li>3. สร้างเครือข่ายความร่วมมือกับสถานประกอบการที่เข้มแข็งและพัฒนาหลักสูตรร่วมกับสถานประกอบการ</li> <li>4. การจัดตั้งพื้นที่เขตพัฒนาเศรษฐกิจพิเศษ</li> <li>5. ค่าครองชีพในชุมชนที่ตั้งของมหาวิทยาลัยต่ำกว่าพื้นที่ใกล้เคียง</li> <li>6. การเติบโตทางด้านอุตสาหกรรมและโครงการพัฒนาโครงสร้างพื้นฐานของประเทศ</li> <li>7. การเปิดเสรีทางการค้าบริการและการศึกษา จากการก้าวเข้าสู่การเป็นประชาคมอาเซียน</li> <li>8. ความต้องการกำลังคนด้านวิทยาศาสตร์และเทคโนโลยีและแรงงานมีฝีมือของประเทศ</li> <li>9. ความต้องการประยุกต์ใช้ความรู้ทางด้านวิทยาศาสตร์และเทคโนโลยี เพื่อแก้ปัญหาชุมชนและสังคม</li> <li>10. นโยบายรัฐบาลส่งเสริมการศึกษาด้านอาชีวะความต้องการกำลังคนด้านวิทยาศาสตร์และเทคโนโลยี และแรงงานมีฝีมือของประเทศ</li> <li>11. การเปิดโอกาสเสรีทางการค้าบริการและการศึกษาจากการก้าวเข้าสู่การเป็นประชาคมอาเซียน</li> <li>12. สร้างเครือข่ายความร่วมมือกับมหาวิทยาลัยในประเทศและต่างประเทศ เรียนรู้วัฒนธรรมแลกเปลี่ยนนักศึกษาต่างชาติ และพัฒนาหลักสูตรระดับนานาชาติ</li> <li>13. สร้างความร่วมมือกับภาครัฐและเอกชนในพื้นที่และจังหวัด เพื่อร่วมแก้ปัญหาชุมชนและสังคม ประเทศใกล้เคียง</li> </ol>	<ol style="list-style-type: none"> <li>1. การสนับสนุนงบประมาณจากรัฐมีแนวโน้มลดลง</li> <li>2. การแข่งขันที่เพิ่มมากขึ้นจากสถาบันการศึกษา</li> <li>3. มีคู่แข่งทางการศึกษาเพิ่มมากขึ้น และมีกรขยายตัวทางการศึกษาจากหลาย ๆ สถาบัน</li> <li>4. ค่านิยมในการเลือกศึกษาต่อมีการเปลี่ยนแปลง</li> <li>5. จำนวนนักศึกษาที่เป็นตัวป้อนในระบบน้อยลงเนื่องจากโครงสร้างประชากรมีการเปลี่ยนแปลงโดยอัตราการเกิดลดลง</li> <li>6. เยาวชนมีค่านิยมในการเรียนด้านสังคมศาสตร์มากกว่าวิทยาศาสตร์</li> <li>7. จำนวนนักศึกษาที่เป็นตัวป้อนในระบบน้อยลงเนื่องจากค่านิยมการเรียนต่อในมหาวิทยาลัยเลือกสิ่งอำนวยความสะดวกที่ทันสมัย มีความสะดวกสบายในทุกด้าน</li> <li>8. นักศึกษามีความตั้งใจและมุ่งมั่นในการศึกษาระดับอุดมศึกษาลดลง</li> <li>9. นักศึกษาส่วนใหญ่ พื้นฐานด้านครอบครัวมีฐานะยากจนในพื้นที่และจังหวัดใกล้เคียง</li> <li>10. ปัญหาทางสังคม เช่น ยาเสพติด แหล่งมั่วสุมทางเพศอบายมุข ทำให้เกิดความเสื่อมถอยด้านคุณธรรมและจริยธรรม</li> <li>11. ลักษณะงานในศตวรรษที่ 21 มีความซับซ้อนหลากหลายเป็นอุปสรรคต่อการผลิตบัณฑิตให้ตรงกับลักษณะงานที่มีความต้องการทักษะที่หลากหลาย</li> </ol>

## บทที่ 2

### แผนปฏิบัติการประจำปีงบประมาณ พ.ศ. 2561

#### มหาวิทยาลัยเทคโนโลยีราชมงคลล้านนา

แผนปฏิบัติการประจำปีของ มหาวิทยาลัยเทคโนโลยีราชมงคลล้านนา พ.ศ.2561 ครอบคลุมทิศทางการขับเคลื่อนการพัฒนามหาวิทยาลัยเทคโนโลยีราชมงคลล้านนาตามกรอบระยะเวลา 5 ปี และ 15 ปี ที่มุ่งผลิตกำลังคนทางด้านวิทยาศาสตร์ และเทคโนโลยีที่มีคุณภาพตลอดจนพัฒนาทักษะและขีดความสามารถให้กับแรงงานไทย เพื่อเพิ่มศักยภาพในการแข่งขันของประเทศ สร้างงานวิจัยที่มีผลกระทบเชิงบวกต่อเศรษฐกิจ สิ่งแวดล้อม ชุมชนและวัฒนธรรม และนำไปสู่การใช้ ประโยชน์ในเชิงพาณิชย์ เพื่อตอบสนองต่อการพัฒนาพื้นที่บนฐานทรัพยากรที่มีอยู่ อันนำไปสู่การพัฒนาอย่างยั่งยืน โดยในช่วงแผนยุทธศาสตร์ พ.ศ.2561-2565 นี้ มหาวิทยาลัยได้ตั้งเป้าหมาย ดังนี้

#### 2.1 ปรัชญา

“นวัตกรรมเพื่อชุมชน”

#### 2.2 วิสัยทัศน์

“มหาวิทยาลัยชั้นนำด้านวิชาชีพและเทคโนโลยี ในการผลิตบัณฑิตนักปฏิบัติ เพื่อยกระดับคุณภาพชีวิต ของสังคม ชุมชน ท้องถิ่น อย่างยั่งยืน”

#### 2.3 พันธกิจ

1. จัดการศึกษาวิชาชีพ ด้านวิทยาศาสตร์และเทคโนโลยี และผลิตครูวิชาชีพ ทั้งในระดับชาติและนานาชาติ โดยมุ่งเน้นผลิตบัณฑิตนักปฏิบัติ ที่มีคุณธรรม จริยธรรม พึ่งพาตนเองได้ และเป็นพี่พี่ทางวิชาการให้กับสังคม และท้องถิ่น
2. ศึกษา วิจัย ที่เน้นการสร้างองค์ความรู้และนวัตกรรม ในระดับชาติและนานาชาติ
3. การบริการวิชาการ มุ่งเน้นถ่ายทอดองค์ความรู้และนวัตกรรม เพื่อยกระดับคุณภาพชีวิต ของสังคม ชุมชน ท้องถิ่น อย่างยั่งยืน”
4. ทำนุบำรุงศิลปวัฒนธรรม และสิ่งแวดล้อม เพื่ออนุรักษ์ไว้ซึ่ง ศิลปวัฒนธรรม ภูมิปัญญา สร้างสมดุล ของสังคมกับสิ่งแวดล้อม
5. บริหารจัดการตามหลักธรรมาภิบาล เพื่อสร้างความเชื่อมั่นให้กับผู้มีส่วนได้ส่วนเสียกับมหาวิทยาลัย นำไปสู่การพัฒนาอย่างมั่นคง และยั่งยืน

## 2.4 อัตลักษณ์ “บัณฑิตนักปฏิบัติมืออาชีพที่ใช้เทคโนโลยีเป็นฐาน”

- บัณฑิตนักปฏิบัติ (Hands - on)
- ใช้ทักษะที่มีเทคโนโลยีเป็นฐาน (Technology - Based Learning)
- สร้างความเชี่ยวชาญวิชาชีพ (Professional Oriented)

## 2.5 เอกลักษณ์

ภาพลักษณ์ที่ดีเป็นสิ่งสำคัญของทุกองค์กร การกำหนดเอกลักษณ์ที่ชัดเจน สามารถใช้เป็นกรอบสำหรับการพัฒนามหาวิทยาลัย เอกลักษณ์มหาวิทยาลัยเทคโนโลยีราชมงคลล้านนา ประกอบด้วยเกษตรอุตสาหกรรม เกษตรปลอดภัย ความหลากหลายทางชีวภาพ ความมั่นคงทางนวัตกรรมเกษตร อาหารล้านนา เทคโนโลยีและการจัดการเพื่อชุมชน การขนส่ง การค้าระหว่างประเทศและบริการจัดการเทคโนโลยี วัฒนธรรมท้องถิ่นและนวัตกรรม อาหารสุขภาพและพันธุกรรมพืช เป็นกลไกสำคัญในการขับเคลื่อนและสร้างความเข้าใจ ให้มีเป้าหมายเดียวกัน สู่การเป็น “มหาวิทยาลัยนวัตกรรมเพื่อชุมชน”

## 2.6 หลักการขับเคลื่อน

“สร้างการยอมรับของสังคม ชุมชน ท้องถิ่น ในคุณค่าและบทบาทหน้าที่ของมหาวิทยาลัย ในการพัฒนาวิชาการและพัฒนากำลังคนฐานรากให้กับท้องถิ่น โดยทำงานแบบมีพันธมิตรบูรณาการร่วมกันกับสังคมร่วมกันคิด สร้างนวัตกรรม ร่วมกันค้นหาโจทย์ และหาทางออก แบบหุ้นส่วนร่วมทุน”

## 2.7 เป้าหมาย

มหาวิทยาลัย RMUTL Transform to Localization 5 Flagships (2+3)

- ลดความเหลื่อมล้ำ
- พัฒนาคุณภาพคน
- เพิ่มขีดความสามารถในการแข่งขัน
- เน้นการพัฒนาไปสู่ วิทยาศาสตร์ เทคโนโลยี สร้างสรรค์ นวัตกรรม Thailand 4.0

## 2.8 ความเชื่อมโยงยุทธศาสตร์-งบประมาณ-การติดตาม/การรายงาน-ประเมินผล-การทบทวนแผน

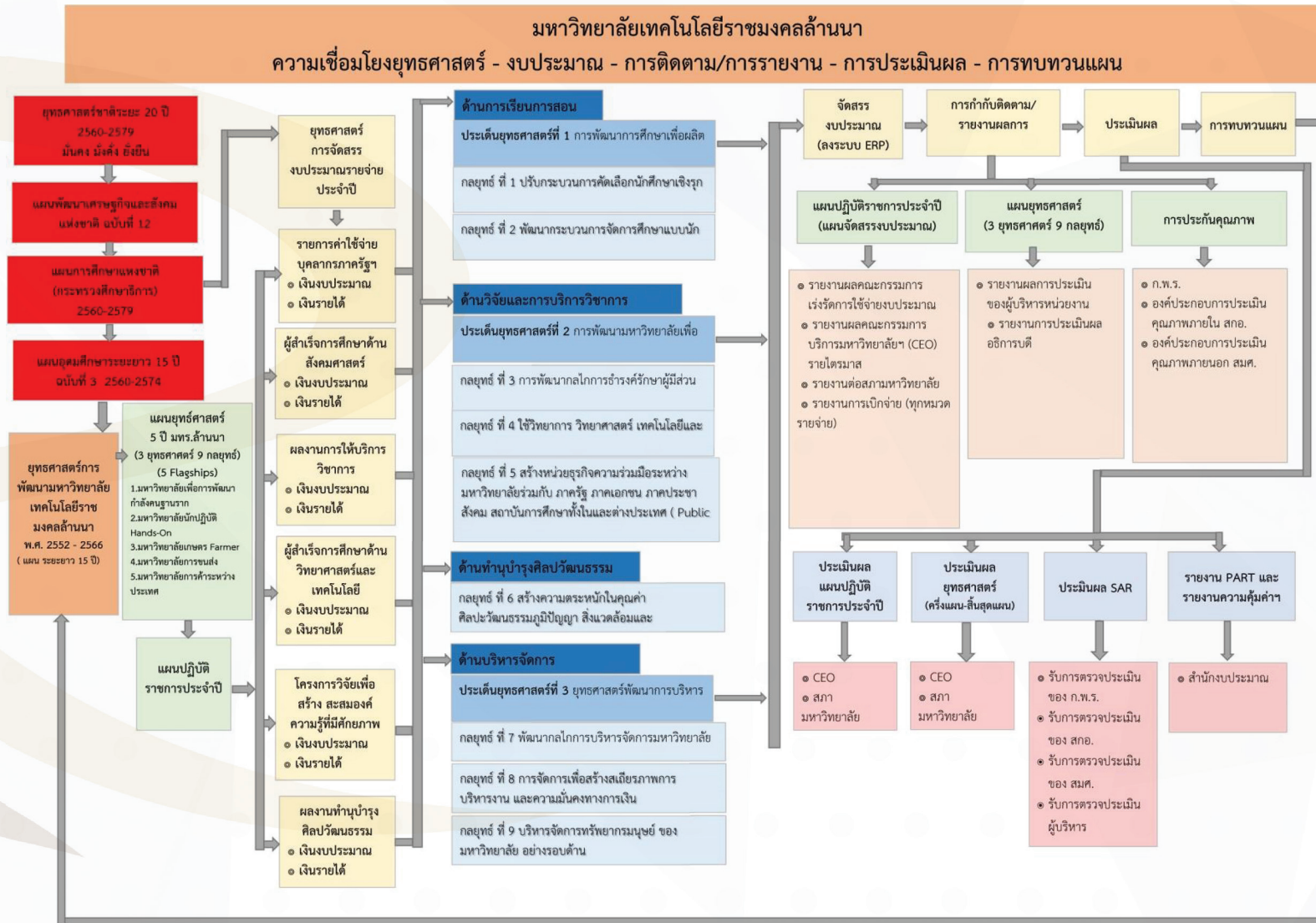

## 2.9 แนวทางการจัดสรรงบประมาณของแผนปฏิบัติราชการประจำปี พ.ศ. 2561

แนวทางการจัดสรรงบประมาณรายจ่ายมหาวิทยาลัยเทคโนโลยีราชมงคลล้านนา ประจำปี พ.ศ. 2561 ให้ความสำคัญกับการขับเคลื่อนกลยุทธ์ของมหาวิทยาลัย เน้นการพัฒนาคุณภาพการศึกษาให้มีคุณภาพ เสริมสร้างความเข้มแข็งและโดดเด่นในทุกเขตพื้นที่ ให้มีมาตรฐานสากล และส่งเสริมการปฏิรูปการจัดการศึกษาของมหาวิทยาลัย ทั้งด้านคุณภาพครู หลักสูตร และกระบวนการจัดการเรียนการสอน เพื่อเสริมสร้างความเข้มแข็งในทุกภารกิจของมหาวิทยาลัย โดยการมีส่วนร่วมของทุกภาคส่วน โดยได้กำหนดนโยบายงบประมาณและแนวทางการจัดสรรงบประมาณรายจ่ายประจำปีงบประมาณ พ.ศ. 2561 ดังนี้

1. ให้ความสำคัญกับการดำเนินงานตามภารกิจของมหาวิทยาลัย ที่มีผลต่อการส่งเสริมคุณภาพและประสิทธิภาพในการพัฒนาบัณฑิตนักปฏิบัติ
2. บูรณาการการดำเนินงานตามภารกิจต่างๆ ของหน่วยงานให้ดำเนินงานครอบคลุมทั้งระบบอย่างมีประสิทธิภาพ ลดความซ้ำซ้อน
3. เพิ่มประสิทธิภาพการใช้จ่ายงบประมาณของหน่วยงาน คณะ และพื้นที่ ควบคู่กับการพิจารณา การใช้จ่ายงบประมาณให้ครอบคลุมแหล่งเงินและจัดลำดับความสำคัญของภารกิจของมหาวิทยาลัย
4. ส่งเสริมการสร้างความศรัทธาในการใช้จ่ายงบประมาณ และลดความเหลื่อมล้ำ รวมทั้งพัฒนาประสิทธิภาพการจัดเก็บรายได้และประสิทธิผลการใช้จ่ายของหน่วยงาน คณะ และพื้นที่

ในปีงบประมาณ พ.ศ. 2561 ได้กำหนดวงเงินงบประมาณรายจ่าย เพื่อให้หน่วยงาน คณะ และพื้นที่ มีงบประมาณรายจ่ายเพียงพอในการขับเคลื่อนนโยบายและยุทธศาสตร์การพัฒนามหาวิทยาลัย ให้สอดคล้องกับ “มหาวิทยาลัย RMUTL Transform to Localization 5 Flagships (2+3)”



## 2.10 การนำแผนฯ ไปสู่การปฏิบัติ

การนำแผนปฏิบัติราชการประจำปีงบประมาณ พ.ศ.2561 ของมหาวิทยาลัยเทคโนโลยีราชมงคลล้านนา ไปสู่การปฏิบัติ ได้มีการกำหนดผู้รับผิดชอบแผนงาน/โครงการ ผู้กำกับตัวชี้วัด ภายใต้ผลสัมฤทธิ์ที่ต้องการของ เพื่อให้มหาวิทยาลัยบรรลุตามวัตถุประสงค์ และการจัดสรรงบประมาณให้สอดคล้องและเหมาะสม กับนโยบายและพันธกิจ โดยได้มีแนวทางการดำเนินงาน ดังนี้

### 1. ด้านการผลิตบัณฑิต

#### ○ การบริหารจัดการหลักสูตร

- มุ่งพัฒนารูปแบบการจัดการเรียนการสอนที่หลากหลาย ในรูปแบบนักศึกษามีส่วนร่วมในกระบวนการเรียนการสอน
- แผนการจัดตั้งวิทยาลัยนานาชาติและพัฒนาศูนย์ภาษาของมหาวิทยาลัย ตลอดจนมุ่งเน้นการเพิ่มจำนวนหลักสูตรนานาชาติและจัดการเรียนการสอนเป็นภาษาอังกฤษ
- การพัฒนาหลักสูตรบูรณาการศาสตร์ หรือหลักสูตรข้ามศาสตร์ ให้สอดคล้องกับความต้องการของภาคประกอบการและสังคม
- การจัดทำหลักสูตรฝึกอบรมวิชาชีพ (เทียบโอนหน่วยกิต) เพื่อสอดคล้องกับแนวนโยบายด้านการพัฒนาการศึกษาในทุกช่วงวัย
- แผนการจัดตั้งบัณฑิตวิทยาลัย และหลักสูตรระดับบัณฑิตศึกษา

#### ○ การพัฒนาบุคลากรทางการศึกษา

- การพัฒนาอาจารย์ให้มีคุณวุฒิปริญญาเอก ตลอดจนส่งเสริมการพัฒนา ตำแหน่งทางวิชาการ
- ส่งเสริมและพัฒนาอาจารย์ให้มีศักยภาพ เพื่อพัฒนาความเชี่ยวชาญทางวิชาชีพ
- พัฒนาคณาจารย์ให้ตรงกับความต้องการของพันธกิจ ทิศทาง และวัฒนธรรมขององค์กร

○ การพัฒนานักศึกษา

- การขยายผลการจัดการศึกษาแบบบูรณาการการเรียนรู้กับการทำงาน (Work-integrated Learning)
- การพัฒนาศักยภาพบัณฑิตให้มีคุณลักษณะที่พึงประสงค์
  - พัฒนารูปแบบการคัดกรองนักศึกษาใหม่ (เน้นการสอบภาคปฏิบัติ)
  - บัณฑิตที่สำเร็จการศึกษาต้องมีอัตราการได้งานทำของบัณฑิตเพิ่มขึ้น
  - ผู้สำเร็จการศึกษาต้องผ่านการสอบวัดความรู้ด้านภาษาอังกฤษและเทคโนโลยีสารสนเทศ
  - ผู้สำเร็จการศึกษาต้องผ่านการสอบสมรรถนะวิชาชีพหรือใบรับรองคุณวุฒิเฉพาะสาขา
  - พัฒนานักศึกษาโดยผ่านกิจกรรมเสริมหลักสูตร ที่ตอบสนองต่อการพัฒนาคุณลักษณะบัณฑิตที่พึงประสงค์ของมหาวิทยาลัยและกรอบมาตรฐานคุณวุฒิระดับอุดมศึกษา

2. ด้านการวิจัย

ในปีงบประมาณประจำปี 2561 มหาวิทยาลัยเทคโนโลยีราชมงคลล้านนาได้จัดทำแผนด้านการวิจัย และได้กำหนดตัวบ่งชี้วัดความสำเร็จโดยมีวัตถุประสงค์ที่มุ่งในการส่งเสริมกิจกรรมด้านการวิจัยตลอดทั้งจัดสรรงบประมาณเพื่อใช้ดำเนินการตามแผนงาน/โครงการ ดังนี้

- ระบบและกลไกการบริหารและพัฒนางานวิจัยหรืองานสร้างสรรค์ (กระบวนการ)
- สนับสนุนงานวิจัยและงานสร้างสรรค์
- ผลงานวิชาการของอาจารย์ประจำและนักวิจัย
- ส่งเสริมและพัฒนากองทุนวิจัยเพื่อส่งเสริมการทำงานวิจัยเชิงนโยบายและการรวมกลุ่มวิจัยข้ามศาสตร์ (Research Cluster)
- พัฒนาศูนย์ความเป็นเลิศทางวิชาการ (COE)
- บ่มเพาะนักวิจัย ส่งเสริมการเข้าร่วม ประชุมวิชาการทั้งระดับชาติ และระดับนานาชาติ จัดทำวารสารงานวิจัย
- ทุนวิจัยจากภายนอก ทั้งภาครัฐ และเอกชน
- องค์กรความรู้ของงานวิจัยนำไปใช้ประโยชน์และบูรณาการการเรียนการสอน และบริการวิชาการ

### 3. ด้านการบริการวิชาการ

ในปีงบประมาณประจำปี 2561 มหาวิทยาลัยเทคโนโลยีราชมงคลล้านนาได้จัดทำแผนด้านบริการวิชาการ และได้กำหนดตัวบ่งชี้วัดความสำเร็จโดยมีวัตถุประสงค์ที่มุ่งในการส่งเสริมกิจกรรมด้านการบริการวิชาการตลอดทั้งจัดสรรงบประมาณเพื่อใช้ดำเนินการตามแผนงาน/โครงการ ดังนี้

- พัฒนาระบบประสิทธิภาพของการบริหารจัดการงานบริการวิชาการ
- สนับสนุนโครงการพระราชดำริโครงการหลวงและโครงการอันเนื่องมาจากพระราชดำริ
- โครงการสนับสนุนกิจกรรมมูลนิธิโครงการหลวงและโรงงานแปรรูป
- โครงการอนุรักษ์พันธุกรรมพืชอันเนื่องมาจากพระราชดำริฯ (อพ.สธ.)
- โครงการยกระดับคุณภาพชีวิตของชุมชนและภาคอุตสาหกรรม ปีงบประมาณ 2561
- โครงการส่งเสริมสนับสนุนการจัดการความรู้มหาวิทยาลัยเทคโนโลยีราชมงคลล้านนา
- โครงการคลังความรู้ชุมชนด้านบริการวิชาการมหาวิทยาลัยเทคโนโลยีราชมงคลล้านนา
- โครงการพัฒนาระบบกลไกการบริการวิชาการของมหาวิทยาลัยเทคโนโลยีราชมงคลล้านนา
- โครงการพัฒนาศักยภาพเครือข่ายอุดมศึกษาพี่เลี้ยง

### 4. ด้านการทํานุบำรุงศิลปะและวัฒนธรรม

ในปีงบประมาณประจำปี 2561 มหาวิทยาลัยเทคโนโลยีราชมงคลล้านนาได้จัดทำแผนด้านทํานุบำรุงศิลปะและวัฒนธรรม และได้กำหนดตัวบ่งชี้วัดความสำเร็จโดยมีวัตถุประสงค์ที่มุ่งในการส่งเสริมกิจกรรมด้านทํานุบำรุงศิลปะและวัฒนธรรมตลอดทั้งจัดสรรงบประมาณเพื่อใช้ดำเนินการตามแผนงาน/โครงการ ดังนี้

- โครงการจัดเตรียมข้อมูลเพื่อการจัดตั้งหอเกียรติยศ และหอศิลปวัฒนธรรม
- โครงการอนุรักษ์และสืบสาน เทศกาลงานประเพณี ส่งเสริมพระพุทธศาสนาและงานศิลปวัฒนธรรมอื่นๆ
- โครงการส่งเสริมการเผยแพร่ความรู้วัฒนธรรม ประเพณี เทศกาลสำคัญ และส่งเสริมพระพุทธศาสนา
- โครงการบูรณาการการเรียนการสอนกับความรู้ด้านศิลปวัฒนธรรมร่วมกับ 4 คณะ 1 วิทยาลัย
- โครงการประชุมสัมมนา เพื่อการทํานุบำรุงศิลปวัฒนธรรมและอนุรักษ์สิ่งแวดล้อม 9 มทร.

- โครงการเผยแพร่ศิลปวัฒนธรรมอุดมศึกษา
- โครงการจัดตั้งสำนักพิมพ์เวียงเจ็ดลิน
- โครงการสนับสนุนพิมพ์หนังสือผลงานวิชาการด้านศิลปวัฒนธรรม
- โครงการบริการวิชาการศิลปวัฒนธรรมสู่ชุมชน
- โครงการอนุรักษ์พลังงานและสิ่งแวดล้อม

โดยได้มีแนวทางการกำกับติดตามให้มีการดำเนินงานตามแผนด้านทำนุบำรุงศิลปะและวัฒนธรรมและมุ่งประเมินความสำเร็จตามตัวบ่งชี้ที่วัดความสำเร็จตามวัตถุประสงค์ของแผนด้านทำนุบำรุงศิลปะและวัฒนธรรมเพื่อนำผลการประเมินไปปรับปรุงแผนหรือกิจกรรมด้านทำนุบำรุงศิลปะและวัฒนธรรมในลำดับต่อไป

#### 5. ด้านการบริหารจัดการ

ในปีงบประมาณประจำปี 2561 มหาวิทยาลัยเทคโนโลยีราชมงคลล้านนาได้จัดทำแผนด้านบริหารจัดการ และได้กำหนดตัวบ่งชี้วัดความสำเร็จโดยมีวัตถุประสงค์ที่มุ่งในการส่งเสริมกิจกรรมด้านการบริหารจัดการตลอดทั้งจัดสรรงบประมาณเพื่อใช้ดำเนินการตามแผนงาน/โครงการ ดังนี้

- จัดการพัฒนาคูณากรให้ตรงกับความต้องการของพันธกิจ ทิศทาง และวัฒนธรรมองค์กร
- ขับเคลื่อนกลไกในการพัฒนาวัฒนธรรมองค์กร RMUTL
- บริหารต้นทุน บริหารทรัพยากร และความเสี่ยงการดำเนินงาน
- มีการกำกับการประกันคุณภาพหลักสูตร พัฒนาระบบการประกันคุณภาพการศึกษา
  - เสริมสร้างความรู้ความเข้าใจ ตัวบ่งชี้ประกันคุณภาพ ระดับหลักสูตร
  - โครงการพัฒนาระบบ และ ติดตามผลการดำเนินงานประกันคุณภาพการศึกษา มหาวิทยาลัยเทคโนโลยีราชมงคลล้านนา
- พัฒนาคูณากรหลักสูตรเพื่อขึ้นสู่ TQR Green University (ปรับปรุงภูมิทัศน์ และการอนุรักษ์ทรัพยากรธรรมชาติ)
  - การพัฒนาคูณากร
  - การประกันคุณภาพภายใน

2.11 รายละเอียดภาพรวมแผนปฏิบัติการประจำปีงบประมาณ พ.ศ.2561 ตามแผนยุทธศาสตร์ มทร.ล้านนา ระยะ 5 ปี (พ.ศ. 2561-2565)

สรุปภาพรวมแผนปฏิบัติการประจำปีงบประมาณ พ.ศ. 2561

ประเด็นยุทธศาสตร์	กลยุทธ์	จำนวนตัวชี้วัด
ยุทธศาสตร์ที่ 1 การพัฒนาการศึกษาเพื่อผลิตกำลังคนนักปฏิบัติ (Hands-On)	กลยุทธ์ที่ 1.1 ปรับกระบวนการคัดเลือกและร่วมผลิตตัวป้อนสายวิชาชีพ	2
	กลยุทธ์ที่ 1.2 การพัฒนากระบวนการจัดการศึกษาแบบนักปฏิบัติ Hands-On	4
ยุทธศาสตร์ที่ 2 การพัฒนามหาวิทยาลัยเพื่อการเติบโตร่วมกับการพัฒนาประเทศ	กลยุทธ์ที่ 2.1 พัฒนากลไกความร่วมมือกับผู้มีส่วนได้ส่วนเสีย (Stakeholder Retention) ภาครัฐ เอกชน ประชาสังคม ศิษย์เก่า ผู้ปกครอง ผู้เรียน เครือข่ายสถาบันการศึกษาทั้งในและต่างประเทศ	1
	กลยุทธ์ที่ 2.2 ใช้วิทยาการ วิทยาศาสตร์ เทคโนโลยี และนวัตกรรมในการขับเคลื่อนพัฒนาท้องถิ่น	2
	กลยุทธ์ที่ 2.3 สร้างหน่วยธุรกิจความร่วมมือระหว่างมหาวิทยาลัยร่วมกับ ภาครัฐ ภาคเอกชน ภาคประชาสังคม สถาบันการศึกษาทั้งในและต่างประเทศ (Public Private Partnership Business Unit)	1
	กลยุทธ์ที่ 2.4 สร้างความตระหนักในคุณค่า ศิลปะ วัฒนธรรม ภูมิปัญญา สิ่งแวดล้อมและทรัพยากรธรรมชาติ	1
ยุทธศาสตร์ที่ 3 ยุทธศาสตร์พัฒนาการบริหารจัดการ และการสร้างฐานวัฒนธรรมองค์กร	กลยุทธ์ที่ 3.1 พัฒนากลไกการบริหารจัดการมหาวิทยาลัย	1
	กลยุทธ์ที่ 3.2 การจัดการเพื่อสร้างเสถียรภาพการบริหารงาน และความมั่นคงทางการเงิน	1
	กลยุทธ์ที่ 3.3 บริหารจัดการทรัพยากรมนุษย์ ของมหาวิทยาลัย อย่างรอบด้าน	1
	รวม	14

ยุทธศาสตร์/กลยุทธ์/ตัวชี้วัด/ค่าเป้าหมาย/ผู้รับผิดชอบ/โครงการ/งบประมาณ พ.ศ. 2561 มหาวิทยาลัยเทคโนโลยีราชมงคลล้านนา

ยุทธศาสตร์ / กลยุทธ์/ ตัวชี้วัด ของมหาวิทยาลัยเทคโนโลยีราชมงคลล้านนา	หน่วยนับ	ค่าเป้าหมาย 2561	ผู้รับผิดชอบ	โครงการ/กิจกรรม	งบประมาณ
ยุทธศาสตร์ที่ 1 การพัฒนาการศึกษาเพื่อผลิตกำลังคนนักปฏิบัติ (Hands-On) - พัฒนามหาวิทยาลัยแห่งการเรียนรู้ พัฒนากำลังคนนักปฏิบัติที่เป็นกลุ่มคนฐานรากให้มีคุณภาพ สอดคล้องกับความต้องการของประเทศ เป็นส่วนร่วมในการสร้างสังคมที่ดี และสามารถดำรงอยู่ในสถานการณ์การเปลี่ยนแปลงของสังคมโลกได้อย่างมีความสุข					14,000,000
กลยุทธ์ที่ 1.1 ปรับกระบวนการคัดเลือกและร่วมผลิตตัวป้อนสายวิชาชีพ					6,000,000
1.จำนวนการรับนักศึกษาใหม่ที่มีสัดส่วนการรับนักศึกษาจากอาชีวศึกษาต่อสายสามัญ เป็น 70:30	คน : ปี	6,500 (4,550 : 1,950)	ฝ่ายวิชาการ	1.โครงการพัฒนาศักยภาพ เครือข่ายอุดมศึกษาพี่เลี้ยง	6,000,000
2.จำนวนโรงเรียนเตรียมด้านวิชาชีพที่ผลิตตัวป้อนอย่างน้อย ร้อยละ 70 ที่จบจากโรงเรียนเข้าสู่มหาวิทยาลัยเทคโนโลยีราชมงคลล้านนา	โรงเรียน	1 (ชม.)	ฝ่ายวิชาการ		
กลยุทธ์ที่ 1.2 การพัฒนากระบวนการจัดการศึกษาแบบนักปฏิบัติ Hands-On					9,000,000
3.ร้อยละบัณฑิตที่สำเร็จการศึกษาด้านครุศาสตร์ ได้งานทำที่เกี่ยวข้องกับวิชาชีพครูวิชาชีพ ภายใน 1 ปีหลังสำเร็จการศึกษา	ร้อยละ	70	ฝ่ายวิชาการ	1.โครงการขยายผลการจัดการศึกษาแบบบูรณาการการเรียนรู้กับการทำงาน (Work-integrated Learning)	9,000,000
4.ร้อยละของบัณฑิตระดับปริญญาตรีที่มีงานทำหรือประกอบอาชีพอิสระ ภายใน 1 ปี หลังสำเร็จการศึกษา	ร้อยละ	75	ฝ่ายวิชาการ		
5.ระดับความพึงพอใจของผู้ใช้บัณฑิตตามกรอบ TQF และคุณลักษณะที่พึงประสงค์ของมหาวิทยาลัย	ระดับ (เต็ม 5 คะแนน)	ดี (4.00)	ฝ่ายวิชาการ		
6.ร้อยละของหลักสูตรที่มีผลงาน/โครงการ/กิจกรรมของนักศึกษาที่ใช้ทักษะวิชาชีพ สร้างประโยชน์/มูลค่าเพิ่ม ต่อหน่วยงานภายนอก สังคมและชุมชน	ร้อยละ	80	ฝ่ายวิชาการ		

ยุทธศาสตร์ / กลยุทธ์/ ตัวชี้วัด ของมหาวิทยาลัยเทคโนโลยีราชมงคลล้านนา	หน่วยนับ	ค่าเป้าหมาย 2561	ผู้รับผิดชอบ	โครงการ/กิจกรรม	งบประมาณ
ยุทธศาสตร์ที่ 2 การพัฒนามหาวิทยาลัยเพื่อการเติบโตร่วมกับการพัฒนาประเทศ - พัฒนามหาวิทยาลัยเป็นหน่วยงานด้านวิชาการที่ตอบสนองต่อความต้องการของท้องถิ่น ท้องถิ่น จังหวัด ภาค โดยใช้วิทยาการ วิทยาศาสตร์ เทคโนโลยีและนวัตกรรม สนับสนุนการยกระดับศักยภาพของภาคธุรกิจ ภาคการผลิต ภาคการบริการ โดยทำงานแบบมีพันธมิตรผู้เกี่ยวข้องร่วมกันเป็นหุ้นส่วนร่วมทุน ที่สอดคล้องกับนโยบายแนวทางในการพัฒนาประเทศ					116,126,700
กลยุทธ์ที่ 2.1 พัฒนากลไกความร่วมมือกับผู้มีส่วนได้ส่วนเสีย (Stakeholder Retention) ภาครัฐ เอกชน ประชาสังคม ศิษย์เก่า ผู้ปกครอง ผู้เรียน เครือข่ายสถาบันการศึกษาทั้งในและต่างประเทศ					18,000,000
7.มหาวิทยาลัยได้รับการสนับสนุนงบประมาณ และ/หรือทรัพยากรจากหน่วยงาน หรือเครือข่ายภายนอกเพื่อดำเนินงานตามพันธกิจมหาวิทยาลัย	ล้านบาท	30	ฝ่ายวิจัย	1.โครงการความร่วมมือทางวิชาการระหว่างคณะสัตวแพทยศาสตร์จุฬาลงกรณ์มหาวิทยาลัยกับมหาวิทยาลัยเทคโนโลยีราชมงคลล้านนาวิทยาเขตน่านเพื่อพัฒนาการผลิตบัณฑิตสาขาสัตวแพทยศาสตร์และถ่ายทอดเทคโนโลยี การผลิตปศุสัตว์ ณ จังหวัดน่าน	5,000,000
				2.โครงการพัฒนาการจัดการศึกษา	4,000,000
				3.โครงการเมืองนวัตกรรมเกษตรและอาหารล้านนา	9,000,000

ยุทธศาสตร์ / กลยุทธ์/ ตัวชี้วัด ของมหาวิทยาลัยเทคโนโลยีราชมงคลล้านนา	หน่วยนับ	ค่าเป้าหมาย 2561	ผู้รับผิดชอบ	โครงการ/กิจกรรม	งบประมาณ
กลยุทธ์ที่ 2.2 ใช้วิทยาการ วิทยาศาสตร์ เทคโนโลยี และนวัตกรรมในการขับเคลื่อนพัฒนาท้องถิ่น					78,626,700
8.จำนวนชุมชนที่ได้รับการพัฒนาภายใต้โครงการหลวง/ โครงการอื่น เนื่องมาจากพระราชดำริฯ/ศาสตร์พระราชา	ชุมชน.ปี	6	ฝ่ายวิจัย	1.โครงการสนับสนุนกิจกรรม มูลนิธิโครงการหลวงและโรงงาน แปรรูป	2,000,000
9.จำนวนผลงานวิจัยที่ได้รับรางวัลและการนำไปใช้ประโยชน์ (โดยมี สัดส่วนระหว่างงานวิจัย/สิ่งประดิษฐ์/งานสร้างสรรค์ที่ได้รับรางวัล ระดับชาติ นานาชาติ ต่อผลงานที่ถูกนำไปใช้ประโยชน์ได้จริง (30:70)	ผลงาน	40 (ผลงาน 12: นำไปใช้ประโยชน์ 28)	ฝ่ายวิจัย	2.โครงการปฏิบัติการซ่อมบำรุง และการวางแผนการซ่อมบำรุง เคลื่อนที่	2,000,000
				3.โครงการตามพระราชดำริ	2,000,000
				4.โครงการสนับสนุนศูนย์พัฒนา โครงการหลวง	5,000,000
				5.โครงการอนุรักษ์พันธุกรรมพืช อันเนื่องมาจากพระราชดำริ	5,000,000
				6.โครงการถ่ายทอดผลงานวิจัยสู่ ภาคประชาชนด้านวิทยาศาสตร์ และเทคโนโลยี	1,000,000
				7.งบอุดหนุนวิจัย	60,626,700



ยุทธศาสตร์ / กลยุทธ์/ ตัวชี้วัด ของมหาวิทยาลัยเทคโนโลยีราชมงคลล้านนา	หน่วยนับ	ค่าเป้าหมาย 2561	ผู้รับผิดชอบ	โครงการ/กิจกรรม	งบประมาณ
กลยุทธ์ที่ 2.3 สร้างหน่วยธุรกิจความร่วมมือระหว่างมหาวิทยาลัยร่วมกับ ภาครัฐ ภาคเอกชน ภาคประชาสังคม สถาบันการศึกษาทั้งในและต่างประเทศ (Public Private Partnership Business Unit)					15,000,000
10.มหาวิทยาลัยสร้างมูลค่าเพิ่มให้กับหน่วยงานภายนอก สังคม และ ชุมชนในรูปแบบการพัฒนา 5 Flagships	ล้านบาท	40	ฝ่ายวิจัย	1.โครงการถ่ายทอดผลงานวิจัยสู่ ภาคประชาชนด้านวิทยาศาสตร์ และเทคโนโลยี	1,000,000
				2.โครงการบริการวิชาการ	9,000,000
				3.โครงการพัฒนาการจัด การศึกษา	5,000,000
กลยุทธ์ที่ 2.4 สร้างความตระหนักในคุณค่า ศิลปะ วัฒนธรรม ภูมิปัญญา สิ่งแวดล้อมและทรัพยากรธรรมชาติ					4,500,000
11.จำนวนองค์ความรู้ด้านศิลปวัฒนธรรม ภูมิปัญญาท้องถิ่นและการ รักษาสิ่งแวดล้อม ที่ถูกจัดเก็บและหรือนำไปใช้ประโยชน์ โดยใช้ เทคโนโลยีสารสนเทศ	องค์ความรู้:ปี	6	ฝ่ายบริหาร	1.โครงการศิลปวัฒนธรรม 2.โครงการพัฒนาการจัด การศึกษา	2,500,000 2,000,000

ยุทธศาสตร์ / กลยุทธ์/ ตัวชี้วัด ของมหาวิทยาลัยเทคโนโลยีราชมงคลล้านนา	หน่วยนับ	ค่าเป้าหมาย 2561	ผู้รับผิดชอบ	โครงการ/กิจกรรม	งบประมาณ
ยุทธศาสตร์ที่ 3 ยุทธศาสตร์พัฒนาการบริหารจัดการ และการสร้างฐานวัฒนธรรมองค์กร - มหาวิทยาลัยมีการบริหารจัดการอย่างมีธรรมาภิบาล เป็นองค์กรที่มี ขีดสมรรถนะสูง (High Performance Organization) และมีผลิตภาพสูงขึ้นสามารถพึ่งพาตนเองได้อย่างมีประสิทธิภาพและยั่งยืน					35,116,900
กลยุทธ์ที่ 3.1 พัฒนากลไกการบริหารจัดการมหาวิทยาลัย					18,116,900
12.ระดับผลการประเมินของมหาวิทยาลัยทางด้านหลักธรรมาภิบาล	ระดับ (เต็ม 5 คะแนน)	ดี (4.00)	ฝ่ายบริหาร	1.โครงการพัฒนาการจัด การศึกษา 2.โครงการอุทยานเมืองอัจฉริยะ Smart city	10,000,000 8,116,900
กลยุทธ์ที่ 3.2 การจัดการเพื่อสร้างเสถียรภาพการบริหารงาน และความมั่นคงทางการเงิน					7,000,000
13.ร้อยละของหน่วยงานหลัก (16 หน่วยเบิกจ่าย) ที่บริหารแผนงาน แผนงบประมาณให้เป็นไปตามเป้าหมาย ไม่น้อยกว่าร้อยละ 80 ภายใต้ระบบเทคโนโลยีสารสนเทศ	ร้อยละ	80	ฝ่ายแผน	1.โครงการพัฒนาการจัด การศึกษา	7,000,000
กลยุทธ์ที่ 3.3 บริหารจัดการทรัพยากรมนุษย์ ของมหาวิทยาลัย อย่างรอบด้าน					10,000,000
14.ระดับความพึงพอใจของบุคลากรด้านภาวะความสุข	ระดับ (เต็ม 5 คะแนน)	ดี (3.75)	ฝ่ายบริหาร	1.โครงการพัฒนาการจัด การศึกษา	10,000,000

บทที่ 3  
แผนการจัดสรรงบประมาณประจำปี พ.ศ. 2561  
มหาวิทยาลัยเทคโนโลยีราชมงคลล้านนา

3.1 แผนการจัดสรรงบประมาณประจำปี พ.ศ. 2561 มหาวิทยาลัยเทคโนโลยีราชมงคลล้านนา

หน่วย : บาท

หมวดรายการ	งบประมาณแผ่นดิน	งบประมาณผลประโยชน์	รวม
งบบุคลากร	355,197,400	117,254,144	472,451,544
งบดำเนินงาน	186,466,100	129,812,219	316,278,319
งบลงทุน	300,146,700	15,351,070	315,497,770
งบเงินอุดหนุน	431,887,000	5,993,826	437,880,826
งบรายจ่ายอื่น	104,616,900	50,325,780	154,942,680
สมทบมหาวิทยาลัย	-	62,984,600	62,984,600
สมทบคณะ	-	234,100	234,100
นำส่งค่าสาธารณูปโภค	-	9,216,096	9,216,096
รายได้การจัดการศึกษา (อื่นๆ)	-	1,300,000	1,300,000
โครงการพิเศษ	-	11,283,030	11,283,030
งานฟาร์ม	-	20,920,736	20,920,736
รายได้บริหารสินทรัพย์	-	11,593,550	11,593,550
รวมทั้งหมด	1,378,314,100	436,269,151	1,814,583,251

### แผนการจัดสรรงบประมาณประจำปี 2561 มหาวิทยาลัยเทคโนโลยีราชมงคลล้านนา

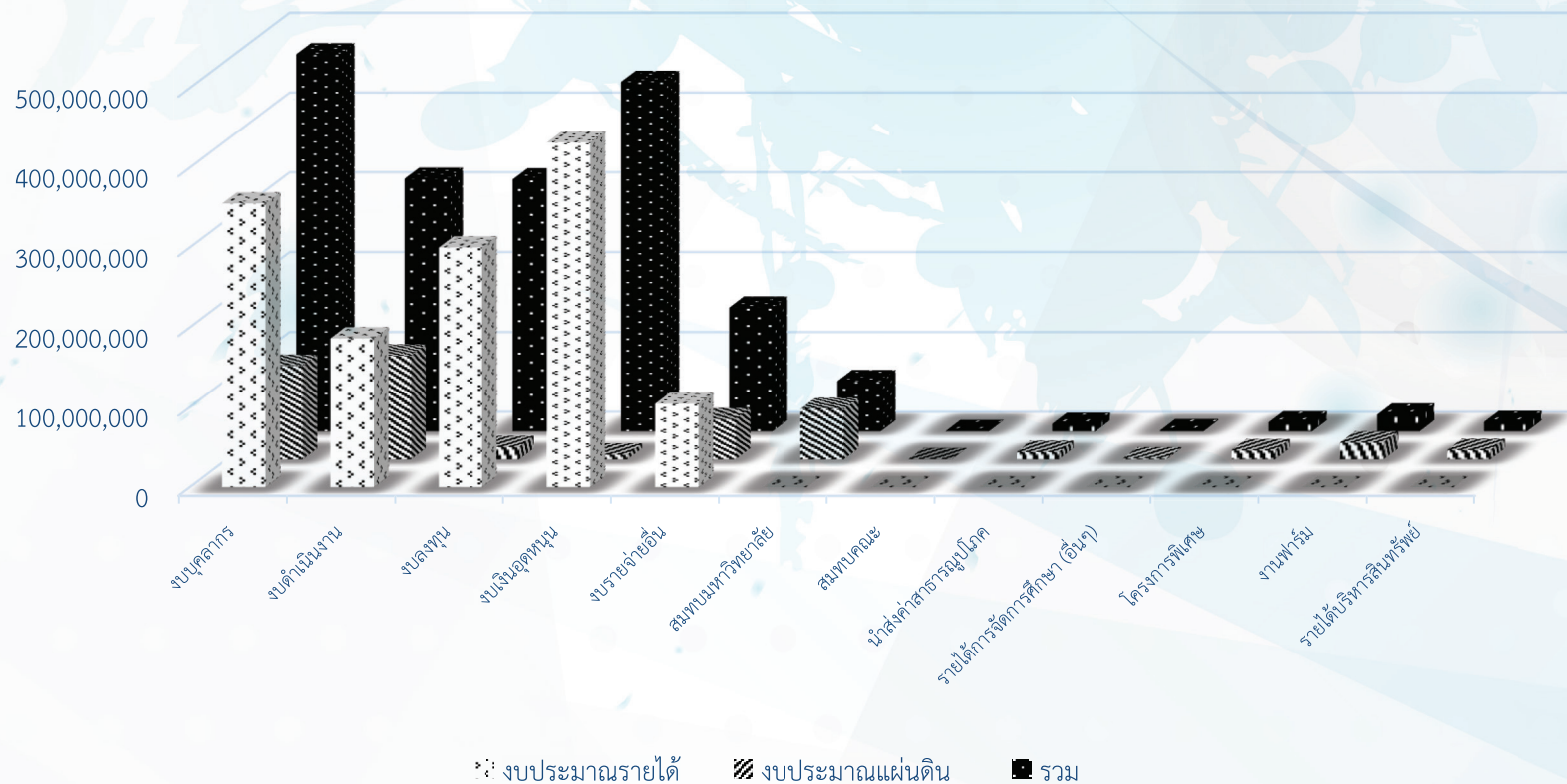

### 3.2 แผนการจัดสรรงบประมาณงบประมาณแผ่นดิน ตามผลผลิตสำนักงานงบประมาณ

หน่วย : บาท

หมวดรายการ	การจัดสรรงบประมาณ ปี 2561 ตามผลผลิตสำนักงานงบประมาณ						รวม
	โครงการวิจัยฯ	บุคลากรภาครัฐฯ	วิทยาศาสตร์ฯ	ทำนุบำรุงฯ	สังคมศาสตร์ฯ	บริการวิชาการฯ	
งบบุคลากร	-	355,197,400	-	-	-	-	355,197,400
งบดำเนินงาน	-	14,014,800	141,764,600	-	30,686,697	-	186,466,097
งบลงทุน	-	-	294,133,000	-	6,013,700	-	300,146,700
งบเงินอุดหนุน	60,626,700	371,260,294	-	-	-	-	431,886,994
งบรายจ่ายอื่น	-	-	59,116,900	2,500,000	10,000,000	33,000,000	104,616,900
รวมทั้งหมด	60,626,700	740,472,494	495,014,500	2,500,000	46,700,397	33,000,000	1,378,314,091

### 3.3 งบประมาณแผ่นดิน รายหน่วยงาน

หน่วย:บาท

หน่วยงาน/หมวดงบประมาณ	งบบุคลากร	งบดำเนินงาน	งบลงทุน	งบเงินอุดหนุน	งบรายจ่ายอื่น	รวม
สำนักงานอธิการบดี	13,540,320	59,698,385	147,852,100	90,607,311	104,616,900	416,315,016
สถาบันวิจัยและพัฒนา	725,940	497,500	-	64,319,863	-	65,543,303
สำนักวิทยบริการและเทคโนโลยีสารสนเทศ	1,051,200	10,711,400	5,000,000	5,896,244	-	22,658,844
สำนักส่งเสริมวิชาการและงานทะเบียน	1,432,020	3,291,792	-	5,757,250	-	10,481,062
สถาบันถ่ายทอดเทคโนโลยีสู่ชุมชน	294,660	260,000	-	6,366,034	-	6,920,694
สถาบันวิจัยเทคโนโลยีเกษตร	32,359,180	2,784,185	-	3,453,808	-	38,597,173
คณะบริหารธุรกิจและศิลปศาสตร์	29,157,420	8,927,425	2,436,800	29,968,887	-	70,490,532
คณะวิศวกรรมศาสตร์	51,499,740	10,882,580	22,439,500	24,738,910	-	109,560,730
คณะศิลปกรรมและสถาปัตยกรรมศาสตร์	37,173,780	7,905,450	6,315,000	17,229,455	-	68,623,685
คณะวิทยาศาสตร์และเทคโนโลยีการเกษตร	6,587,400	2,652,190	1,308,100	12,034,094	-	22,581,784
วิทยาลัยเทคโนโลยีและสหวิทยาการ	631,320	1,840,700	1,500,000	19,415,969	-	23,387,989
พื้นที่เชียงราย	21,147,420	15,608,696	11,640,000	33,516,375	-	81,912,491
พื้นที่ตาก	57,776,760	24,576,245	43,507,800	38,285,674	-	164,146,479
พื้นที่น่าน	39,731,940	11,726,362	21,293,500	25,513,927	-	98,265,729
พื้นที่พิษณุโลก	39,976,500	11,910,838	31,671,900	28,206,424	-	111,765,662
พื้นที่ลำปาง	37,884,840	13,192,352	5,182,000	26,576,775	-	82,835,967

### งบประมาณแผ่นดิน (รายหน่วยงาน)

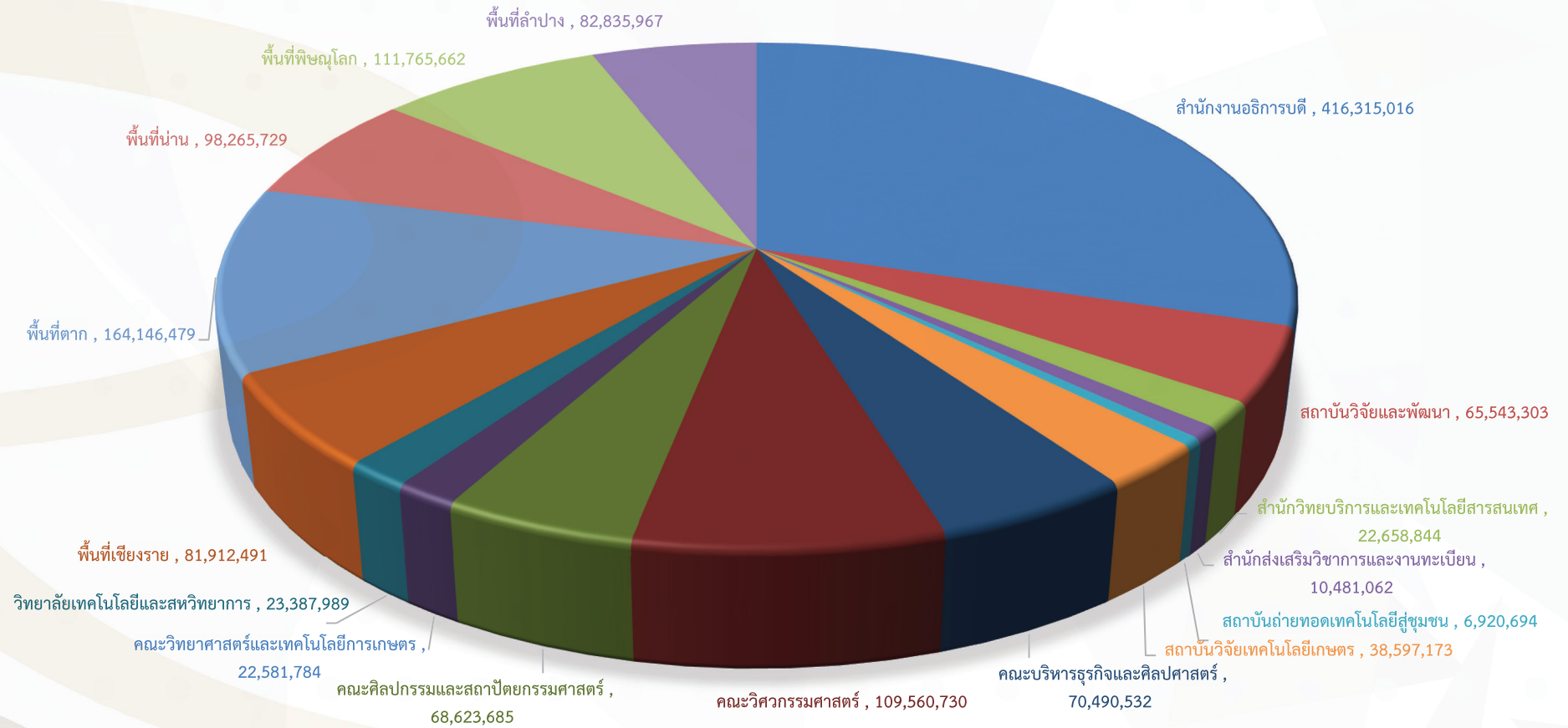

### 3.4 แผนการจัดสรรงบประมาณรายได้ หน่วยงาน

หน่วย:บาท

หน่วยงาน /หมวด งบประมาณ	งบบุคลากร	งบดำเนินงาน	งบลงทุน	งบเงินอุดหนุน	งบรายจ่ายอื่น	สมทบ มหาวิทยาลัย	สมทบคณะ	นำส่ง ค่า สาธารณูปโภค	รายได้การจัด การศึกษา [อื่นๆ]	โครงการพิเศษ	งานฟาร์ม	รายได้ บริหาร สินทรัพย์	รวมทั้งหมด
สอ.	17,824,200	32,250,810	-	-	1,682,000	-	-	-	-	-	-	-	51,757,010
สวพ.	-	902,400	-	-	-	-	-	-	-	-	-	-	902,400
สวส.	2,700,000	7,639,000	8,137,100	-	-	-	-	-	-	-	-	-	18,476,100
สวท.	1,855,980	281,630	-	-	-	-	-	-	-	-	-	-	2,137,610
สผช.	2,210,310	155,900	-	-	-	-	-	-	-	-	-	-	2,366,210
สวก.	2,317,930	1,705,068	-	150,000	-	-	-	25,000	-	-	212,500	212,500	4,622,998
บริหารฯ	10,339,984	28,292,021	-	2,920,000	5,960,300	18,310,900	122,400	3,771,100	-	9,262,000	-	-	78,978,705
วิศวะฯ	12,604,560	17,845,460	-	1,000,000	5,127,600	13,632,700	80,100	2,454,900	-	670,700	-	-	53,416,020
ศิลปกรรมฯ	5,258,820	5,734,350	5,803,800	200,000	2,540,400	5,914,800	31,600	389,400	-	-	-	-	25,873,170
วิทย์ฯ	1,632,260	997,440	-	100,000	-	-	-	-	-	-	-	-	2,729,700
วทส.	3,279,240	3,728,830	-	180,000	848,400	200,000	-	114,750	-	624,000	-	1,950,750	10,925,970
เขียงราย	8,716,020	5,732,381	551,000	400,000	5,607,255	5,808,400	-	415,900	-	-	-	700,000	27,930,956
ตาก	20,464,980	11,039,860	550,000	600,000	15,868,055	9,016,100	-	651,715	1,300,000	726,330	-	8,730,300	68,947,340



หน่วยงาน /หมวด งบประมาณ	งบบุคลากร	งบดำเนินงาน	งบลงทุน	งบเงินอุดหนุน	งบรายจ่ายอื่น	สมทบ มหาวิทยาลัย	สมทบคณะ	นำส่ง ค่า สาธารณูปโภค	รายได้การจัด การศึกษา [อื่นๆ]	โครงการพิเศษ	งานฟาร์ม	รายได้ บริหาร สินทรัพย์	รวมทั้งหมด
น่าน	8,844,740	3,698,400	-	200,000	3,141,100	2,830,000	-	149,635	-	-	2,543,791	-	21,407,666
พิษณุโลก	7,041,870	4,456,809	-	243,826	3,376,500	2,568,500	-	946,102	-	-	16,046,338	-	34,679,945
ลำปาง	12,163,250	5,351,860	309,170	-	6,174,170	4,703,200	-	297,594	-	-	2,118,107	-	31,117,351
รวม	117,254,144	129,812,219	15,351,070	5,993,826	50,325,780	62,984,600	234,100	9,216,096	1,300,000	11,283,030	20,920,736	11,593,550	436,269,151

งบประมาณรายได้ (รายหน่วยงาน)

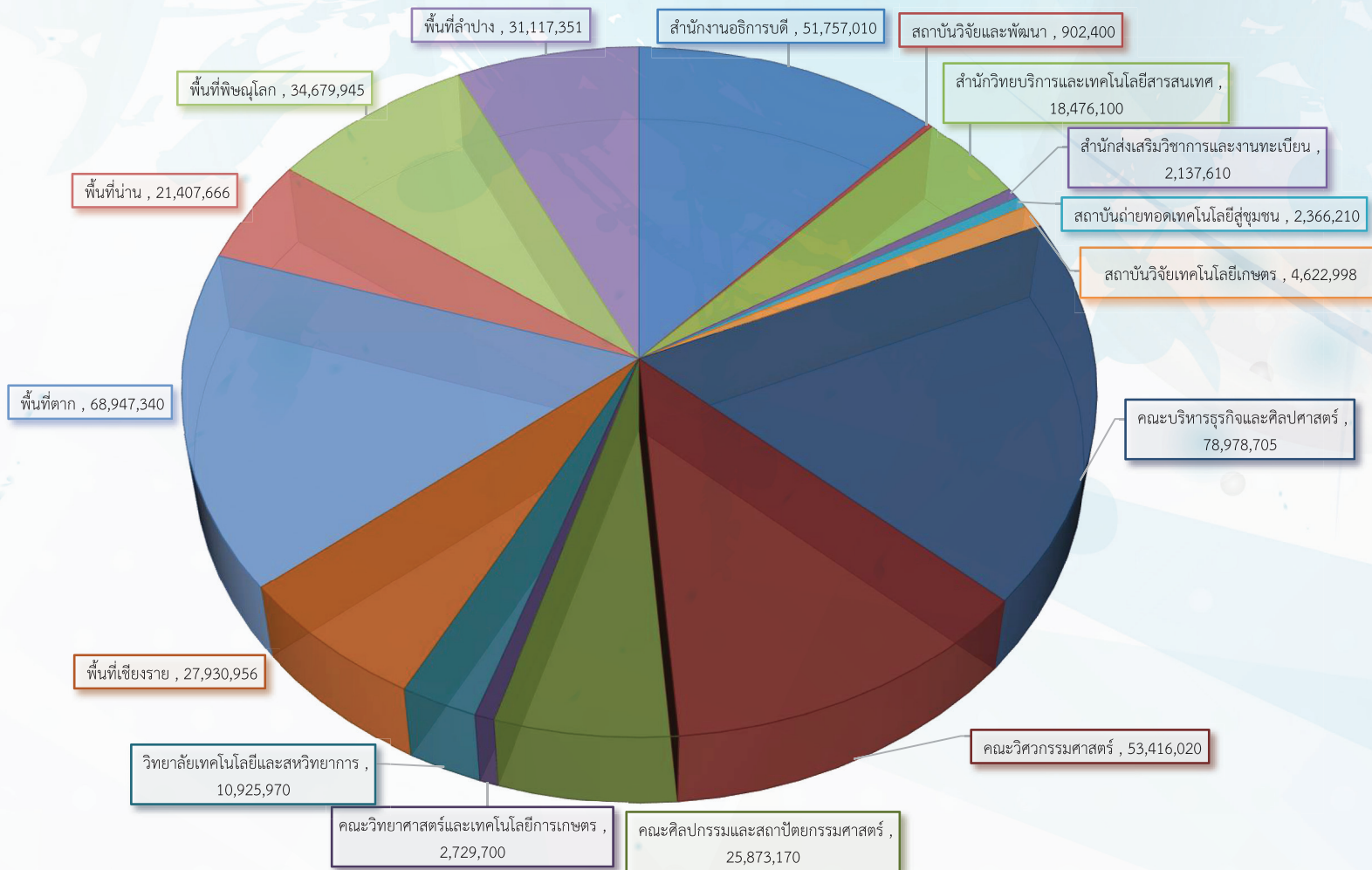

## บทที่ 4

### แผนการติดตามและประเมินผล

#### 4.1 การติดตามประเมินผลแผนปฏิบัติการประจำปีงบประมาณ พ.ศ. 2561

การติดตามประเมินผลแผนกลยุทธ์เป็นเครื่องมือสำคัญในการตรวจสอบและสนับสนุนการดำเนินงานของมหาวิทยาลัยเทคโนโลยีราชมงคลล้านนา ให้บรรลุเป้าประสงค์ตามที่กำหนดไว้ เพื่อให้ผู้บริหารและผู้ปฏิบัติงานทราบถึงความสำเร็จหรือความล้มเหลวในการดำเนินงาน และนำไปสู่การปรับเปลี่ยนแนวทางการดำเนินการเพื่อแก้ไขปัญหาอุปสรรคให้เหมาะสมทันต่อสถานการณ์ สามารถนำผลการประเมินมาใช้ในการทบทวน ปรับปรุง พัฒนาแผน ให้สามารถบรรลุผล สำเร็จตามเป้าหมายได้ โดยจัดทำระบบการติดตามและประเมินผลอย่างมีประสิทธิภาพในปีต่อไป ดังนี้

1. การติดตามความก้าวหน้าและการประเมินแผนกลยุทธ์และนโยบายของมหาวิทยาลัยเทคโนโลยีราชมงคลล้านนา ผู้บริหารของมหาวิทยาลัยได้มีการให้ความสำคัญ เพื่อตรวจสอบและติดตามสำเร็จของการดำเนินงานอย่างต่อเนื่องโดยได้พัฒนาตัวชี้วัดที่สอดคล้องกับเป้าหมายหลักของมหาวิทยาลัย

2. กลไกการติดตามประเมินผลแผนพัฒนาฯ

การติดตามประเมินผลการพัฒนาระดับหน่วยงาน โดยการติดตามความก้าวหน้าของการดำเนินงาน (Monitoring) ในหน่วยงานระดับพื้นที่/คณะ/ วิทยาลัย/ สำนัก/ สถาบัน ที่ต้องรายงานผลการดำเนินงานทุกไตรมาสต่อคณะผู้บริหารมหาวิทยาลัย ซึ่งมีอำนาจในการตรวจสอบผลการดำเนินงานและประสิทธิภาพของการใช้งบประมาณของหน่วยงานต่างๆ ตลอดจนการเสนอแนะให้มีการทบทวนการปรับแนวทางการปฏิบัติงานและการจัดสรรงบประมาณในรอบไตรมาสถัดไป

การประเมินผลการดำเนินงาน (Evaluation) ในภาพรวม ซึ่งเป็นการวัดผลสำเร็จในการดำเนินงาน ภายใต้ประเด็นการพัฒนา โดยเปรียบเทียบกับเป้าหมายและตัวชี้วัดความสำเร็จ (KPI) ที่กำหนดไว้ พร้อมทั้งประเมินผลผลิต (Output) ผลลัพธ์ (Outcome) และผลกระทบ (Impact) ที่เกิดขึ้น

การพัฒนาระบบฐานข้อมูลสารสนเทศสำหรับการติดตามประเมินผลที่มีประสิทธิภาพ โดยพัฒนาระบบฐานข้อมูลสำหรับการติดตามผลการดำเนินงานของหน่วยงาน และประเด็นการพัฒนาตามเป้าหมายหลัก เพื่อให้ทุกหน่วยงาน สามารถรายงานผลการดำเนินงานได้สะดวก และข้อมูลมีความถูกต้องแม่นยำ ซึ่งเป็นประโยชน์ต่อการวางแผนและ ติดตามประเมินผลในระดับต่างๆ ให้มีความสัมพันธ์สอดคล้องไปในทิศทางเดียวกันมากขึ้น

ใช้ระบบโครงข่ายสารสนเทศเชื่อมโยงฐานข้อมูลที่มีอยู่ทั้งข้อมูลด้านนักศึกษา ด้านการวิจัยและบริการวิชาการ ด้านบุคลากร และด้านงบประมาณ (MIS) เพื่อการวิเคราะห์ข้อมูลและประเมินผลที่มีประสิทธิภาพ อันนำไปสู่การสร้างระบบสารสนเทศเพื่อการตัดสินใจของผู้บริหาร (DSS)

#### 4.2 แผนการเบิกจ่ายรายไตรมาสประจำปีหน่วย : บาท

เกณฑ์ภาพรวม		2561
ไตรมาส 1	ร้อยละ	36
	จำนวน	655,245,162
ไตรมาส 2	ร้อยละ	22
	จำนวน	400,427,599
ไตรมาส 3	ร้อยละ	22
	จำนวน	400,427,599
ไตรมาส 4	ร้อยละ	20
	จำนวน	364,025,090
รวม	ร้อยละ	100
	จำนวน	1,820,125,451

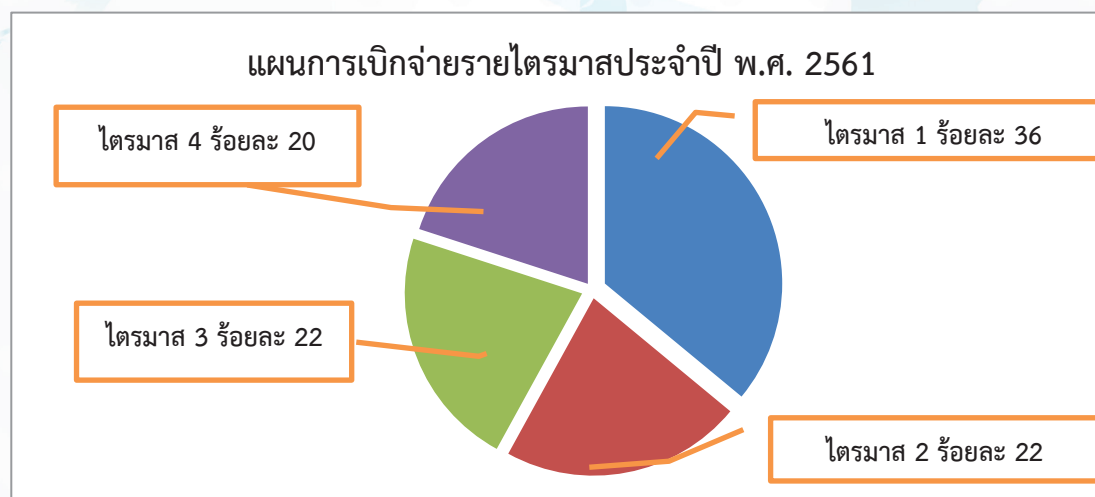

#### 4.3 ระยะเวลาการติดตาม

##### 1. ผู้รับผิดชอบโครงการ ดำเนินการจัดส่งรายงานผลการดำเนินงานต่อหน่วยงานต้นสังกัด

- รายงานผลการดำเนินงานตามแบบรายงานผลการประเมินโครงการภายใน 15 วัน หลังจากเสร็จสิ้นโครงการ เสนอต่อหน่วยงานต้นสังกัด

##### 2. หน่วยงานต้นสังกัด (พื้นที่ คณะ วิทยาลัย สถาบัน และสำนัก)

- ติดตาม รวบรวม วิเคราะห์ และประเมินผลการดำเนินงานโครงการ ตามวัตถุประสงค์ ตัวชี้วัดของโครงการและตัวชี้วัดของมหาวิทยาลัย
- จัดส่งรายงานสรุปผลการดำเนินงานภาพรวมของหน่วยงาน รอบ 3 เดือน, 6 เดือน, 9 เดือน และ 12 เดือน (ไตรมาส 4 หรือภาพรวมตลอดทั้งปีงบประมาณ) รายงานต่อกองนโยบายและแผน เพื่อรวบรวม ประเมินผลการดำเนินงานในภาพรวมของมหาวิทยาลัย
- รายงานผลดำเนินงานภาพรวมของหน่วยงานเสนอต่อคณะกรรมการบริหารมหาวิทยาลัย เพื่อนำข้อเสนอแนะมาปรับปรุงการดำเนินงานต่อไป

##### 3. กองนโยบายและแผน

- ติดตาม รวบรวม วิเคราะห์ และประเมินผลการดำเนินงานของแต่ละหน่วยงาน รอบ 3 เดือน, 6 เดือน, 9 เดือน และ 12 เดือน (ไตรมาส 4 หรือภาพรวมตลอดทั้งปีงบประมาณ)
- รายงานผลดำเนินงานภาพรวมของมหาวิทยาลัยเสนอต่อคณะกรรมการบริหารมหาวิทยาลัยและคณะกรรมการสภามหาวิทยาลัยเพื่อนำข้อเสนอแนะมาปรับปรุงการดำเนินงานต่อไป

#### 4.4 การประเมินผลการดำเนินงาน

พื้นที่ คณะ วิทยาลัย สถาบัน และสำนัก ดำเนินการสรุปผลการดำเนินโครงการ กิจกรรม นำข้อเสนอผลสัมฤทธิ์ด้านการใช้จ่ายงบประมาณในแผน และผลสัมฤทธิ์ของโครงการ/กิจกรรมในภาพรวมตามตัวชี้วัดประเด็นเป้าประสงค์และประเด็นยุทธศาสตร์ ซึ่งได้มีการกำหนดวิธีและแนวทางเกณฑ์การประเมิน ดังนี้คือ

ขั้นที่ 1 ดำเนินการประเมินผลตามเป้าหมายตามตัวชี้วัดที่กำหนดไว้ (บรรลุ/ไม่บรรลุ) โดยนับเฉพาะผลการดำเนินงานที่ตรงตามวัตถุประสงค์

ขั้นที่ 2 นำผลการประเมินความสำเร็จตามตัวชี้วัดมาแสดงค่าฐานการวัดเป็นร้อยละ

$$\text{ค่าเฉลี่ยร้อยละความสำเร็จตัวชี้วัดตามแผนกลยุทธ์} = \frac{\text{ผลการดำเนินงานที่บรรลุความสำเร็จตามตัวชี้วัด} \times 100}{\text{จำนวนตัวชี้วัดทั้งหมด}}$$

ขั้นที่ 3 นำผลการประเมินจากขั้นที่ 2 มาหารระดับค่าความสำเร็จ ดังนี้

เกณฑ์การเทียบประเมินคะแนนและค่าความสำเร็จ				
น้อยกว่าหรือเท่ากับ ร้อยละ 60	ร้อยละ 61-70	ร้อยละ 71-80	ร้อยละ 81-90	มากกว่าร้อยละ 91 ขึ้นไป
ระดับที่ 1	ระดับที่ 2	ระดับที่ 3	ระดับที่ 4	ระดับที่ 5

- ระดับที่ 1 หมายถึง การดำเนินงานต้องปรับปรุงอย่างเร่งด่วน
- ระดับที่ 2 หมายถึง การดำเนินงานต้องปรับปรุง
- ระดับที่ 3 หมายถึง การดำเนินงานอยู่ในระดับพอใช้
- ระดับที่ 4 หมายถึง การดำเนินงานอยู่ในระดับดี
- ระดับที่ 5 หมายถึง การดำเนินงานอยู่ในระดับดีมาก

# ภาคผนวก

แผนปฏิบัติการประจำปีงบประมาณ 2561  
มหาวิทยาลัยเทคโนโลยีราชมงคลล้านนา



แผนปฏิบัติการประจำปีงบประมาณ พ.ศ.2561 มหาวิทยาลัยเทคโนโลยีราชมงคลล้านนา

โครงการ/กิจกรรม	งบประมาณ		ระยะเวลาดำเนินงาน												ผู้รับผิดชอบ	ความสอดคล้องแผนยุทธศาสตร์					
	แผ่นดิน	เงินรายได้	อื่น ๆ (ระบุ)	ปี พ.ศ. 2560			ปี พ.ศ. 2561									ยุทธศาสตร์	กลยุทธ์	ตัวชี้วัด			
				ตค.	พย.	ธค.	มค.	กพ.	มีค.	เมย.	พค.	มิย.	กค.	สค.					กย.		
งบบุคลากร																					
1 โครงการบริหารจัดการบุคลากรภาครัฐ	375,997,118	116,895,819		√	√	√	√	√	√	√	√	√	√	√	√	√	√	มทร.ล้านนา	3	3.1,3.2, 3.3	12-14
งบดำเนินงาน																					
1 โครงการบริหารจัดการงานประจำ	186,111,458	134,901,098		√	√	√	√	√	√	√	√	√	√	√	√	√	√	มทร.ล้านนา	1,2,3	1.1-1.2,2.1-2.4,3.1-3.3	1-14
งบลงทุน																					
1 โครงการบริหารจัดการงบลงทุน	300,146,700	15,351,070.00		√	√	√	√	√	√	√	√	√	√	√	√	√	√	มทร.ล้านนา	1,3	1.1-1.2,3.1-3.3	1-6,12-14
งบอุดหนุน																					
1 เงินอุดหนุนวิจัยและนวัตกรรมในอุตสาหกรรมยุทธศาสตร์และเป้าหมายของประเทศ	7,687,900			√	√	√	√	√	√	√	√	√	√	√	√	√	√	สถาบันวิจัยและพัฒนา	2	2.1-2.4	7-11
2 เงินอุดหนุนการวิจัยและนวัตกรรมเพื่อแก้ปัญหาหรือสร้างความเข้มแข็งด้านสังคม ชุมชน ความมั่นคง และคุณภาพชีวิตประชาชนตามยุทธศาสตร์ของประเทศ	8,042,800			√	√	√	√	√	√	√	√	√	√	√	√	√	√	สถาบันวิจัยและพัฒนา	2	2.1-2.4	7-11
3 เงินอุดหนุนวิจัยและพัฒนาเพื่อสร้าง/สะสมองค์ความรู้ที่มีศักยภาพ	4,829,100			√	√	√	√	√	√	√	√	√	√	√	√	√	√	มทร.ล้านนา	2	2.1-2.4	7-11
4 เงินอุดหนุนพัฒนาระบบโครงสร้างพื้นฐาน และปัจจัยเอื้อที่สนับสนุนการวิจัยและนวัตกรรม	40,066,900			√	√	√	√	√	√	√	√	√	√	√	√	√	√	สถาบันวิจัยและพัฒนา	2	2.1-2.4	7-11
5 งบเงินอุดหนุน (ทุน-วิจัย)		20,000,000		√	√	√	√	√	√	√	√	√	√	√	√	√	√	สถาบันวิจัยและพัฒนา	2	2.1-2.4	7-11
6 เงินอุดหนุนเพื่อค่าใช้จ่ายในการดำเนินโครงการวิจัยพื้นฐาน		2,840,000		√	√	√	√	√	√	√	√	√	√	√	√	√	√	มทร.ล้านนา	2	2.1-2.4	7-11
7 โครงการนำเสนอมผลงานวิชาการ		3,153,826		√	√	√	√	√	√	√	√	√	√	√	√	√	√	มทร.ล้านนา	2	2.1-2.4	7-11
8 โครงการทุนพระเทพฯ(วิเทศ 58-62)		1,682,000		√	√	√	√	√	√	√	√	√	√	√	√	√	√	สำนักงานอธิการบดี	1,3	1.1-1.2,3.1-3.3	1-2,12-14
9 โครงการทุนการศึกษาสำหรับนักศึกษาที่มีผลการเรียนดี		4,000,000					√	√	√	√	√	√	√	√	√	√	√	กองพัฒนานักศึกษา			
10 อัตราพนักงานมหาวิทยาลัยเดิม (เงินอุดหนุนค่าใช้จ่ายบุคลากร)	369,430,716			√	√	√	√	√	√	√	√	√	√	√	√	√	√	สำนักงานอธิการบดี			
5.งบรายจ่ายอื่น																					
1 ค่าใช้จ่ายโครงการศิลปวัฒนธรรม	2,500,000	420,000		√	√	√	√	√	√	√	√	√	√	√	√	√	√	ศูนย์วัฒนธรรมศึกษา	2	2.4	11
2 ค่าใช้จ่ายพัฒนาการจัดการศึกษา	38,000,000	4,317,413		√	√	√	√	√	√	√	√	√	√	√	√	√	√	มทร.ล้านนา	1,2,3	1.1-1.2,2.1-2.4,3.1-3.3	1-14
3 โครงการสนับสนุนกิจกรรมมูลนิธิโครงการหลวงและโรงงานแปรรูป	2,000,000			√	√	√	√	√	√	√	√	√	√	√	√	√	√	ศูนย์ประสานงานโครงการหลวง	2	2.1-2.3	7-8,10
4 โครงการปฏิบัติการซ่อมบำรุงและการวางแผนการซ่อมบำรุงเคลื่อนที่	2,000,000			√	√	√	√	√	√	√	√	√	√	√	√	√	√	ศูนย์ประสานงานโครงการหลวง	2	2.1-2.3	7-8,10
5 โครงการตามพระราชดำริ	2,000,000			√	√	√	√	√	√	√	√	√	√	√	√	√	√	สถาบันถ่ายทอดเทคโนโลยีสู่ชุมชน	2	2.1-2.3	7-8,11
6 โครงการสนับสนุนศูนย์พัฒนาโครงการหลวง	5,000,000			√	√	√	√	√	√	√	√	√	√	√	√	√	√	ศูนย์ประสานงานโครงการหลวง	2	2.1-2.3	7-8,10
7 โครงการความร่วมมือทางวิชาการระหว่าง คณะสัตวแพทย์ จุฬากับ มทร.ล้านนา	5,000,000			√	√	√	√	√	√	√	√	√	√	√	√	√	√	มทร.ล้านนา น่าน	2	2.1-2.3	7-8,10

	โครงการ/กิจกรรม	งบประมาณ		ระยะเวลาดำเนินงาน												ผู้รับผิดชอบ	ความสอดคล้องแผนยุทธศาสตร์											
		แผ่นดิน	เงินรายได้	อื่น ๆ (ระบุ)	ปี พ.ศ. 2560		ปี พ.ศ. 2561										ยุทธศาสตร์	กลยุทธ์	ตัวชี้วัด									
					ตค.	พย.	ธค.	มค.	กพ.	มีค.	เมย.	พค.	มิย.	กค.	สค.					กย.								
8	โครงการถ่ายทอดผลงานวิจัยสู่ภาคประชาชนด้าน วิทยาศาสตร์และเทคโนโลยี	2,000,000			✓	✓	✓	✓	✓	✓	✓	✓	✓	✓	✓	✓	✓	✓	✓	✓	✓	✓	✓	✓	สถาบันวิจัยและพัฒนา	2	2.1-2.4	7-11
9	ค่าใช้จ่ายโครงการพัฒนาศักยภาพเครือข่ายอุดมศึกษาที่เลี้ยง	6,000,000			✓	✓	✓	✓	✓	✓	✓	✓	✓	✓	✓	✓	✓	✓	✓	✓	✓	✓	✓	✓	คณะวิศวกรรมศาสตร์	1	1.1-1.2	1-6
10	ค่าใช้จ่ายโครงการอนุรักษ์พันธุกรรมพืชอันเนื่องมาจาก พระราชดำริ	5,000,000			✓	✓	✓	✓	✓	✓	✓	✓	✓	✓	✓	✓	✓	✓	✓	✓	✓	✓	✓	✓	สถาบันวิจัยเทคโนโลยีการเกษตร	2	2.2	8
11	ค่าใช้จ่ายโครงการบริการวิชาการ	9,000,000	2,922,350		✓	✓	✓	✓	✓	✓	✓	✓	✓	✓	✓	✓	✓	✓	✓	✓	✓	✓	✓	✓	สถาบันถ่ายทอดเทคโนโลยีสู่ชุมชน	2	2.1-2.3	7-10
12	โครงการเมืองนวัตกรรมเกษตรและอาหารล้านนา	9,000,000			✓	✓	✓	✓	✓	✓	✓	✓	✓	✓	✓	✓	✓	✓	✓	✓	✓	✓	✓	✓	คณะวิทยาศาสตร์ฯ	1	1.1-1.2	1-6
13	โครงการอุทยานเมืองอัจฉริยะ Smart city	8,116,900			✓	✓	✓	✓	✓	✓	✓	✓	✓	✓	✓	✓	✓	✓	✓	✓	✓	✓	✓	✓	สำนักวิทยบริการฯ	1,2,3	1.1-1.2,2.1-2.4,3.1-3.3	1-14
14	โครงการขยายผลการจัดการศึกษาแบบบูรณาการการเรียนรู้ กับการทำงาน(Work-integrated Learning)	9,000,000			✓	✓	✓	✓	✓	✓	✓	✓	✓	✓	✓	✓	✓	✓	✓	✓	✓	✓	✓	✓	วิทยาลัยเทคโนโลยีและสหวิทยาการ	1	1.1-1.2	1-6
15	ค่าใช้จ่ายการบริหารจัดการเงินรายได้																											
	เงินรายได้นอก		93,110		✓	✓	✓	✓	✓	✓	✓	✓	✓	✓	✓	✓	✓	✓	✓	✓	✓	✓	✓	✓	มทร.ลำปาง	3	3.1-3.3	12-14
	รายได้บริการสังคม		4,567,357		✓	✓	✓	✓	✓	✓	✓	✓	✓	✓	✓	✓	✓	✓	✓	✓	✓	✓	✓	✓	มทร.ลำปาง	3	3.1-3.3	12-14
	งบประมาณระหว่างกรมเดียวกัน		4,717,480		✓	✓	✓	✓	✓	✓	✓	✓	✓	✓	✓	✓	✓	✓	✓	✓	✓	✓	✓	✓	มทร.ลำปาง	3	3.1-3.3	12-14
	เงินรับฝาก		77,661,403		✓	✓	✓	✓	✓	✓	✓	✓	✓	✓	✓	✓	✓	✓	✓	✓	✓	✓	✓	✓	มทร.ลำปาง	3	3.1-3.3	12-14
	ค่ารับสมัคร		1,144,800		✓	✓	✓	✓	✓	✓	✓	✓	✓	✓	✓	✓	✓	✓	✓	✓	✓	✓	✓	✓	มทร.ลำปาง	3	3.1-3.3	12-14
	ค่าปรับพื้นฐาน		1,300,000		✓	✓	✓	✓	✓	✓	✓	✓	✓	✓	✓	✓	✓	✓	✓	✓	✓	✓	✓	✓	มทร.ลำปาง	3	3.1-3.3	12-14
	ค่าขึ้นทะเบียนบัณฑิต		5,889,444		✓	✓	✓	✓	✓	✓	✓	✓	✓	✓	✓	✓	✓	✓	✓	✓	✓	✓	✓	✓	มทร.ลำปาง	3	3.1-3.3	12-14
	ค่าตรวจโรค		1,170,600		✓	✓	✓	✓	✓	✓	✓	✓	✓	✓	✓	✓	✓	✓	✓	✓	✓	✓	✓	✓	มทร.ลำปาง	3	3.1-3.3	12-14
	ค่าคู่มือนักศึกษาใหม่		585,300		✓	✓	✓	✓	✓	✓	✓	✓	✓	✓	✓	✓	✓	✓	✓	✓	✓	✓	✓	✓	มทร.ลำปาง	3	3.1-3.3	12-14
	หอพัก		11,391,550		✓	✓	✓	✓	✓	✓	✓	✓	✓	✓	✓	✓	✓	✓	✓	✓	✓	✓	✓	✓	มทร.ลำปาง	3	3.1-3.3	12-14
	งานฟาร์ม		21,113,157		✓	✓	✓	✓	✓	✓	✓	✓	✓	✓	✓	✓	✓	✓	✓	✓	✓	✓	✓	✓	มทร.ลำปาง	3	3.1-3.3	12-14
16	โครงการพัฒนาทักษะวิชาชีพฯ		5,120,175		✓	✓	✓	✓	✓	✓	✓	✓	✓	✓	✓	✓	✓	✓	✓	✓	✓	✓	✓	✓	มทร.ลำปาง	3	3.1-3.3	12-14
17	กิจกรรมนักศึกษา(คำกิจกรรมนศ./คำกีฬา)																											
	ค่าธรรมเนียมสารสนเทศ		7,870,000		✓	✓	✓	✓	✓	✓	✓	✓	✓	✓	✓	✓	✓	✓	✓	✓	✓	✓	✓	✓	มทร.ลำปาง	1,3	1.1-1.2,3.1-3.3	1-6,12-14
	ค่าบำรุงห้องสมุด		6,162,000		✓	✓	✓	✓	✓	✓	✓	✓	✓	✓	✓	✓	✓	✓	✓	✓	✓	✓	✓	✓	มทร.ลำปาง	1,3	1.1-1.2,3.1-3.3	1-6,12-14
	ค่าเบี้ยประกันอุบัติเหตุ		4,031,000		✓	✓	✓	✓	✓	✓	✓	✓	✓	✓	✓	✓	✓	✓	✓	✓	✓	✓	✓	✓	มทร.ลำปาง	1,3	1.1-1.2,3.1-3.3	1-6,12-14
	ค่าส่งเสริมสุขภาพ		2,015,500		✓	✓	✓	✓	✓	✓	✓	✓	✓	✓	✓	✓	✓	✓	✓	✓	✓	✓	✓	✓	มทร.ลำปาง	1,3	1.1-1.2,3.1-3.3	1-6,12-14
	ค่าใบรับรองกิจกรรม (นศ.ปีสุดท้าย)		132,600		✓	✓	✓	✓	✓	✓	✓	✓	✓	✓	✓	✓	✓	✓	✓	✓	✓	✓	✓	✓	มทร.ลำปาง	1,3	1.1-1.2,3.1-3.3	1-6,12-14
	ค่าปัจฉิมนิเทศ (นศ.ปีสุดท้าย)		724,590		✓	✓	✓	✓	✓	✓	✓	✓	✓	✓	✓	✓	✓	✓	✓	✓	✓	✓	✓	✓	มทร.ลำปาง	1,3	1.1-1.2,3.1-3.3	1-6,12-14
	ค่าบำรุงกีฬา		6,260,850		✓	✓	✓	✓	✓	✓	✓	✓	✓	✓	✓	✓	✓	✓	✓	✓	✓	✓	✓	✓	มทร.ลำปาง	1,3	1.1-1.2,3.1-3.3	1-6,12-14
	คำกิจกรรมนักศึกษา		6,260,850		✓	✓	✓	✓	✓	✓	✓	✓	✓	✓	✓	✓	✓	✓	✓	✓	✓	✓	✓	✓	มทร.ลำปาง	1,3	1.1-1.2,3.1-3.3	1-6,12-14
	ค่าปฐมนิเทศนักศึกษา		878,300		✓	✓	✓	✓	✓	✓	✓	✓	✓	✓	✓	✓	✓	✓	✓	✓	✓	✓	✓	✓	มทร.ลำปาง	1,3	1.1-1.2,3.1-3.3	1-6,12-14
	ค่าอบรมจริยธรรม		1,755,900		✓	✓	✓	✓	✓	✓	✓	✓	✓	✓	✓	✓	✓	✓	✓	✓	✓	✓	✓	✓	มทร.ลำปาง	1,3	1.1-1.2,3.1-3.3	1-6,12-14
	ค่าจัดทำสื่อกิจกรรม		3,024,000		✓	✓	✓	✓	✓	✓	✓	✓	✓	✓	✓	✓	✓	✓	✓	✓	✓	✓	✓	✓	มทร.ลำปาง	1,3	1.1-1.2,3.1-3.3	1-6,12-14

	โครงการ/กิจกรรม	งบประมาณ			ระยะเวลาดำเนินงาน											ผู้รับผิดชอบ	ความสอดคล้องแผนยุทธศาสตร์						
		แผ่นดิน	เงินรายได้	อื่น ๆ (ระบุ)	ปี พ.ศ. 2561												ยุทธศาสตร์	กลยุทธ์	ตัวชี้วัด				
					ปี พ.ศ. 2560	ตค.	พย.	ธค.	มค.	กพ.	มีค.	เมย.	พค.	มิย.	กค.					สค.	กย.		
	ค่าปฏิทินกิจกรรม		235,300		√	√	√	√	√	√	√	√	√	√	√	√	√	√	√	มทร.ลำนานา	1,3	1.1-1.2,3.1-3.3	1-6,12-14
	ค่าจัดทำสมุดกิจกรรม		807,500		√	√	√	√	√	√	√	√	√	√	√	√	√	√	√	มทร.ลำนานา	1,3	1.1-1.2,3.1-3.3	1-6,12-14
	<b>18</b> ค่าใช้จ่ายการบริหารจัดการโครงการพิเศษ																						
	Central		1,264,000		√	√	√	√	√	√	√	√	√	√	√	√	√	√	√	มทร.ลำนานา	1,3	1.1-1.2,3.1-3.3	1-6,12-14
	CP all		1,162,700		√	√	√	√	√	√	√	√	√	√	√	√	√	√	√	มทร.ลำนานา	1,3	1.1-1.2,3.1-3.3	1-6,12-14
	Michelin		624,000		√	√	√	√	√	√	√	√	√	√	√	√	√	√	√	มทร.ลำนานา	1,3	1.1-1.2,3.1-3.3	1-6,12-14
	Star Micro		670,700		√	√	√	√	√	√	√	√	√	√	√	√	√	√	√	มทร.ลำนานา	1,3	1.1-1.2,3.1-3.3	1-6,12-14
	BDI		1,606,330		√	√	√	√	√	√	√	√	√	√	√	√	√	√	√	มทร.ลำนานา	1,3	1.1-1.2,3.1-3.3	1-6,12-14
	MBA		734,000		√	√	√	√	√	√	√	√	√	√	√	√	√	√	√	มทร.ลำนานา	1,3	1.1-1.2,3.1-3.3	1-6,12-14
	IBM		6,101,300		√	√	√	√	√	√	√	√	√	√	√	√	√	√	√	มทร.ลำนานา	1,3	1.1-1.2,3.1-3.3	1-6,12-14
	<b>19</b> เงินรายได้งบกลาง																						
	โครงการฟื้นฟูโครงสร้างพื้นฐานเร่งด่วน		105,954,447				√	√	√	√	√	√	√	√	√	√	√	√	√	มทร.ลำนานา	1,2,3	1.1-1.2,2.1-2.4,3.1-3.3	1-14
	โครงการบริหารจัดการมหาวิทยาลัยเชิงรุก		10,000,000				√	√	√	√	√	√	√	√	√	√	√	√	√	มทร.ลำนานา	1,2,3	1.1-1.2,2.1-2.4,3.1-3.3	1-14
	<b>20</b> โครงการจัดการแข่งขันกีฬา		14,841,063				√	√	√											มทร.ลำนานา	1,2,3	1.1-1.2,2.1-2.4,3.1-3.3	1-14

# แผนการจัดสรรงบประมาณแผ่นดิน ประจำปีงบประมาณ 2561

สรุปงบประมาณประจำปี 2561 ตามหมวดรายการมหาวิทยาลัยเทคโนโลยีราชมงคลล้านนา

หมวดรายการ	มหาวิทยาลัยเทคโนโลยีราชมงคลล้านนา จัดสรร งบประมาณแผ่นดิน ปี 2561						รวม
	โครงการวิจัยฯ	บุคลากรภาครัฐฯ	วิทยาศาสตร์ฯ	ทำนุบำรุงฯ	สังคมศาสตร์ฯ	บริการวิชาการฯ	
งบบุคลากร	-	355,197,400	-	-	-	-	355,197,400
งบดำเนินงาน	-	14,014,800	141,764,600	-	30,686,697	-	186,466,097
งบลงทุน	-	-	294,133,000	-	6,013,700	-	300,146,700
งบเงินอุดหนุน	60,626,700	371,260,294	-	-	-	-	431,886,994
งบรายจ่ายอื่น	-	-	59,116,900	2,500,000	10,000,000	33,000,000	104,616,900
รวมทั้งหมด	60,626,700	740,472,494	495,014,500	2,500,000	46,700,397	33,000,000	1,378,314,091

สรุปงบประมาณประจำปี 2561 ตามหมวดรายการ รายหน่วยงาน มหาวิทยาลัยเทคโนโลยีราชมงคลล้านนา

หมวดรายการ	มหาวิทยาลัยเทคโนโลยีราชมงคลล้านนา จัดสรร งบประมาณแผ่นดิน ปี 2561																
	สอ.	สวพ.	สวส.	สวท.	สอช.	สวค.	บริหารฯ	วิศวะฯ	ศิลปกรรมฯ	วิทยาฯ	วทส.	เขียงราย	ตาก	น่าน	พิษณุโลก	ลำปาง	รวม
งบบุคลากร	13,540,320	725,940	1,051,200	1,432,020	294,660	32,359,180	29,157,420	51,499,740	37,173,780	6,587,400	631,320	21,147,420	57,776,760	39,731,940	39,976,500	37,884,840	355,197,400
งบดำเนินงาน	59,698,385	497,500	10,711,400	3,291,792	260,000	2,784,185	8,927,425	10,882,580	7,905,450	2,652,190	1,840,700	15,608,696	24,576,245	11,726,362	11,910,838	13,192,352	186,466,100
งบลงทุน	147,852,100	-	5,000,000	-	-	-	2,436,800	22,439,500	6,315,000	1,308,100	1,500,000	11,640,000	43,507,800	21,293,500	31,671,900	5,182,000	300,146,700
งบเงินอุดหนุน	90,607,311	64,319,863	5,896,244	5,757,250	6,366,034	3,453,808	29,968,887	24,738,910	17,229,455	12,034,094	19,415,969	33,516,375	38,285,674	25,513,927	28,206,424	26,576,775	431,887,000
งบรายจ่ายอื่น	104,616,900	-	-	-	-	-	-	-	-	-	-	-	-	-	-	-	104,616,900

สรุปงบประมาณประจำปี 2561 ตามหน่วยงาน มหาวิทยาลัยเทคโนโลยีราชมงคลธัญบุรี																	
หมวดรายการ	มหาวิทยาลัยเทคโนโลยีราชมงคลธัญบุรี จัดสรร งบประมาณแผ่นดิน ปี 2561																
	สอ.	สพ.	สส.	สท.	สช.	สว.	บริหารฯ	วิจวช.	ศิลปกรรมฯ	วิทยาฯ	วทส.	เชิงนรย	ตจก	น่าน	พิษณุโลก	ลำปาง	รวม
งบบุคลากร	13,540,320	725,940	1,051,200	1,432,020	294,660	32,359,180	29,157,420	51,499,740	37,173,780	6,587,400	631,320	21,147,420	57,776,760	39,731,940	39,976,500	37,884,840	355,197,400
1.1 เงินเดือนและค่าจ้างประจำ	11,845,680	513,420	-	983,340	294,660	31,236,940	24,419,220	50,713,740	36,991,260	6,587,400	-	17,036,220	55,925,280	38,310,780	37,950,660	36,009,240	330,330,000
1.1.1 เงินเดือน	6,865,020	513,420	-	983,340	294,660	28,421,200	24,419,220	50,713,740	36,756,060	6,587,400	-	16,521,600	52,356,720	33,573,420	35,310,780	32,172,900	306,715,000
1.1.1.1 อัตราเงิน	6,823,020	513,420	-	983,340	294,660	24,586,000	21,426,420	45,668,940	33,422,460	5,440,200	-	14,898,000	47,383,920	28,622,220	30,628,380	27,588,900	271,051,000
1.1.1.2 เงินค่าตอบแทนรายเดือนสำหรับข้าราชการ	-	-	-	-	-	1,917,600	1,530,000	2,589,600	1,700,400	573,600	-	790,800	2,486,400	2,475,600	2,341,200	2,325,600	18,008,400
1.1.1.3 เงินประจำตำแหน่งทางวิชาการ	-	-	-	-	-	1,917,600	1,462,800	2,455,200	1,633,200	573,600	-	790,800	2,486,400	2,475,600	2,341,200	2,258,400	17,655,600
1.1.2 ค่าจ้างประจำ	4,980,660	-	-	-	-	2,815,740	-	-	235,200	-	-	514,620	3,568,560	4,737,360	2,639,880	3,836,340	23,615,000
1.1.2.1 อัตราเดิม	4,762,680	-	-	-	-	2,692,440	-	-	224,880	-	-	492,120	3,412,200	4,530,360	2,524,200	3,668,280	22,198,100
1.1.2.2 เงินเพิ่มค่าจ้างประจำ	217,980	-	-	-	-	123,300	-	-	10,320	-	-	22,500	156,360	207,000	115,680	168,060	1,416,900
1.2 ค่าจ้างชั่วคราว	-	-	-	-	-	-	4,500,000	-	-	-	-	-	-	-	-	-	4,500,000
1.2.1 ค่าจ้างชั่วคราว	-	-	-	-	-	-	4,500,000	-	-	-	-	-	-	-	-	-	4,500,000
1.3 ค่าตอบแทนพนักงานราชการ	1,694,640	212,520	1,051,200	448,680	-	1,122,240	238,200	786,000	182,520	-	631,320	4,111,200	1,851,480	1,421,160	2,025,840	1,875,600	20,367,400
1.3.1 ค่าตอบแทนพนักงานราชการ	1,694,640	212,520	1,051,200	448,680	-	1,122,240	238,200	786,000	182,520	-	631,320	4,111,200	1,851,480	1,421,160	2,025,840	1,875,600	20,367,400
งบดำเนินงาน	59,698,385	497,500	10,711,400	3,291,792	260,000	2,784,185	8,927,425	10,882,580	7,905,450	2,652,190	1,840,700	15,608,696	24,576,245	11,726,362	11,910,838	13,192,352	186,466,100
2.1 ค่าตอบแทน	9,491,861	200,000	200,000	646,292	-	254,005	2,884,800	2,737,600	3,240,000	859,200	480,000	2,294,400	3,744,085	2,287,892	3,185,318	2,669,350	35,174,803
2.1.2 ค่าตอบแทนผู้ปฏิบัติงานให้ราชการ	1,263,600	200,000	200,000	633,600	-	-	2,376,000	1,240,000	2,664,000	792,000	480,000	1,920,000	3,408,000	2,208,000	2,424,000	2,256,000	22,065,200
2.1.2.1 ค่าตอบแทนผู้ปฏิบัติงานให้ราชการ	1,263,600	200,000	200,000	633,600	-	-	2,376,000	1,240,000	2,664,000	792,000	480,000	1,920,000	3,408,000	2,208,000	2,424,000	2,256,000	22,065,200
2.1.3 เงินตอบแทนผู้บริหารมหาวิทยาลัยที่เกษียณอายุราชการ	360,000	-	-	-	-	-	-	240,000	-	-	-	240,000	-	-	-	-	840,000
2.1.4 เงินประจำตำแหน่งผู้บริหารที่มีวาระ	4,236,000	-	-	-	-	240,000	508,800	1,257,600	576,000	67,200	-	134,400	307,200	67,200	748,800	374,400	8,517,600
2.1.5 ค่าตอบแทนพิเศษข้าราชการที่ได้รับเงินเดือนขั้น	74,161	-	-	12,692	-	14,005	-	-	-	-	-	-	28,885	12,692	12,518	38,950	193,903
2.1.6 ค่าตอบแทนพิเศษลูกจ้างประจำที่ได้รับเงินเดือนขั้น	128,500	-	-	-	-	-	-	-	-	-	-	-	-	-	-	-	128,500
2.1.7 เงินตอบแทนหมากจ่ายจัดหารถยนต์ประจำตำแหน่ง	3,429,600	-	-	-	-	-	-	-	-	-	-	-	-	-	-	-	3,429,600
2.2 ค่าใช้สอย	35,361,624	137,500	245,000	1,485,500	100,000	545,880	3,544,600	2,607,020	2,100,520	616,590	695,100	7,198,396	8,261,860	4,526,370	3,573,620	4,317,402	75,316,982
2.2.1 ค่าเบ็ดเสร็จ ค่าเช่าที่พักและค่าพาหนะ	3,055,162	128,500	200,000	990,500	100,000	199,700	377,400	447,700	316,000	324,300	153,600	425,700	697,800	434,500	460,800	476,200	8,787,862
2.2.2 ค่าซ่อมแซมยานพาหนะและขนส่ง	613,900	-	-	-	-	301,900	-	-	-	-	110,700	296,900	362,300	312,000	120,800	392,500	2,511,000
2.2.3 ค่าซ่อมแซมครุภัณฑ์	830,230	-	-	-	-	-	1,688,200	1,403,320	785,400	292,290	303,800	387,120	861,360	323,800	295,920	468,960	7,640,400
2.2.4 ค่าจ้างนมาบริการ	30,609,200	-	-	477,000	-	-	1,470,000	720,000	990,120	-	100,000	5,928,500	6,268,400	3,394,000	2,616,000	2,899,300	55,472,520
2.2.5 เงินสมทบกองทุนประกันสังคม	253,132	9,000	45,000	18,000	-	44,280	9,000	36,000	9,000	-	27,000	160,176	72,000	62,070	80,100	80,442	905,200

สรุปงบประมาณประจำปี 2561 ตามหน่วยงาน มหาวิทยาลัยเทคโนโลยีราชมงคลล้านนา																	
หมวดรายการ	มหาวิทยาลัยเทคโนโลยีราชมงคลล้านนา จัดสรร งบประมาณแผ่นดิน ปี 2561																
	สบ.	สพ.	สวส.	สพ.	สอช.	สวก.	บริหารฯ	วิศวะฯ	ศิลปกรรมฯ	วิทยาฯ	วทส.	เชียงใหม่	ตาก	น่าน	พิษณุโลก	ลำปาง	รวม
2.3 ค่าวัสดุ	5,625,100	160,000	4,066,400	1,160,000	160,000	1,110,500	2,498,025	5,537,960	2,564,930	1,176,400	665,600	4,298,800	9,053,600	3,359,300	3,216,100	4,377,500	49,030,215
2.3.1 วัสดุสำนักงาน	3,417,500	160,000	285,000	1,160,000	160,000	195,500	369,500	438,200	309,400	203,100	150,400	416,800	683,200	425,400	451,100	466,200	9,291,300
2.3.2 วัสดุซ่อมสิ่งและหล่ออื่น	1,201,500	-	20,000	-	-	590,900	-	-	-	-	216,600	581,000	709,000	610,600	236,300	768,100	4,934,000
2.3.3 วัสดุก่อสร้าง	639,600	-	-	-	-	77,800	-	-	-	-	-	147,300	341,700	155,100	148,000	191,500	1,701,000
2.3.4 วัสดุงานบ้านงานครัว	-	-	70,000	-	-	43,000	-	-	-	-	-	86,400	170,600	89,500	90,200	104,300	654,000
2.3.5 วัสดุไฟฟ้าและวิทยุ	-	-	625,000	-	-	-	-	-	-	-	-	-	-	-	-	-	625,000
2.3.7 วัสดุการศึกษา	-	-	-	-	-	-	2,128,525	5,099,760	2,255,530	973,300	96,700	2,240,700	5,550,200	1,435,900	1,724,200	1,919,700	23,424,515
2.3.8 วัสดุหนังสือ วารสาร และตำรา	-	-	3,066,400	-	-	-	-	-	-	-	169,600	654,800	1,466,800	448,800	465,200	767,200	7,038,800
2.3.9 วัสดุการเกษตร	187,800	-	-	-	-	115,300	-	-	-	-	-	85,300	26,500	103,100	65,900	46,100	630,000
2.3.10 วัสดุยานพาหนะและขนส่ง	178,700	-	-	-	-	88,000	-	-	-	-	32,300	86,500	105,600	90,900	35,200	114,400	731,600
2.4 ค่าสาธารณูปโภค	9,219,800	-	6,200,000	-	-	873,800	-	-	-	-	-	1,817,100	3,516,700	1,552,800	1,935,800	1,828,100	26,944,100
2.4.1 ค่าไฟฟ้า	8,544,300	-	-	-	-	862,900	-	-	-	-	-	1,762,100	3,474,000	1,378,800	1,735,100	1,780,100	19,537,300
2.4.2 ค่าประปา	348,100	-	-	-	-	-	-	-	-	-	-	-	-	130,000	156,200	-	634,300
2.4.3 ค่าโทรศัพท์	327,400	-	-	-	-	10,900	-	-	-	-	-	55,000	42,700	44,000	44,500	48,000	572,500
2.4.4 ค่าบริการสื่อสารและโทรคมนาคม	-	-	6,200,000	-	-	-	-	-	-	-	-	-	-	-	-	-	6,200,000
<b>งบลงทุน</b>	<b>147,852,100</b>	<b>-</b>	<b>5,000,000</b>	<b>-</b>	<b>-</b>	<b>-</b>	<b>2,436,800</b>	<b>22,439,500</b>	<b>6,315,000</b>	<b>1,308,100</b>	<b>1,500,000</b>	<b>11,640,000</b>	<b>43,507,800</b>	<b>21,293,500</b>	<b>31,671,900</b>	<b>5,182,000</b>	<b>300,146,700</b>
3.1 ค่าครุภัณฑ์	-	-	5,000,000	-	-	-	2,436,800	11,500,000	5,127,000	1,308,100	1,500,000	3,800,000	5,310,000	2,912,300	3,038,600	3,202,000	45,134,800
3.1.1 ครุภัณฑ์การศึกษา	-	-	5,000,000	-	-	-	2,436,800	11,500,000	5,127,000	1,308,100	1,500,000	3,800,000	5,310,000	2,912,300	3,038,600	3,202,000	45,134,800
3.1.1.1 ค่าครุภัณฑ์สูงกว่า 1 ล้านบาท	-	-	5,000,000	-	-	-	1,000,000	11,000,000	4,427,000	1,308,100	1,500,000	2,500,000	3,700,000	1,800,000	1,500,000	1,200,000	34,935,100
3.1.1.2 ค่าครุภัณฑ์ต่ำกว่า 1 ล้านบาท	-	-	-	-	-	-	1,436,800	500,000	700,000	-	-	1,300,000	1,610,000	1,112,300	1,538,600	2,002,000	10,199,700
3.2 ค่าที่ดินและสิ่งก่อสร้าง	147,852,100	-	-	-	-	-	-	10,939,500	1,188,000	-	-	7,840,000	38,197,800	18,381,200	28,633,300	1,980,000	255,011,900
3.2.1 สิ่งก่อสร้างผูกพันเดิม	124,713,600	-	-	-	-	-	-	-	-	-	-	33,197,800	14,431,200	27,346,300	-	-	199,688,900
3.2.3 สิ่งก่อสร้างไม่ผูกพัน (1 ปี)	23,138,500	-	-	-	-	-	-	10,939,500	1,188,000	-	-	7,840,000	5,000,000	3,950,000	1,287,000	1,980,000	55,323,000
<b>งบเงินอุดหนุน</b>	<b>90,607,311</b>	<b>64,319,863</b>	<b>5,896,244</b>	<b>5,757,250</b>	<b>6,366,034</b>	<b>3,453,808</b>	<b>29,968,887</b>	<b>24,738,910</b>	<b>17,229,455</b>	<b>12,034,094</b>	<b>19,415,969</b>	<b>33,516,375</b>	<b>38,285,674</b>	<b>25,513,927</b>	<b>28,206,424</b>	<b>26,576,775</b>	<b>431,887,000</b>
4.6 ค่าใช้จ่ายบุคลากร	90,607,311	3,693,163	5,896,244	5,757,250	6,366,034	3,453,808	29,968,887	24,738,910	17,229,455	12,034,094	19,415,969	33,516,375	38,285,674	25,513,927	28,206,424	26,576,775	371,260,300
4.2 เงินอุดหนุนวิจัยและนวัตกรรมในอุตสาหกรรมยุทธศาสตร์และเป้าหมายของประเทศ	-	7,687,900	-	-	-	-	-	-	-	-	-	-	-	-	-	-	7,687,900
4.3 เงินอุดหนุนการวิจัยและนวัตกรรมเพื่อแก้ปัญหาหรือสร้างความเข้มแข็งด้านสังคม ชุมชน ความมั่นคง และคุณภาพชีวิตประชาชนตามยุทธศาสตร์ของประเทศ	-	8,042,800	-	-	-	-	-	-	-	-	-	-	-	-	-	-	8,042,800
4.4 เงินอุดหนุนวิจัยและพัฒนาเพื่อสร้าง/ระดมองค์ความรู้ที่มีศักยภาพ	-	4,829,100	-	-	-	-	-	-	-	-	-	-	-	-	-	-	4,829,100
4.5 เงินอุดหนุนพัฒนาระบบโครงสร้างพื้นฐานและปัจจัยเอื้อสนับสนุนการวิจัยและนวัตกรรม	-	40,066,900	-	-	-	-	-	-	-	-	-	-	-	-	-	-	40,066,900



สรุปงบประมาณประจำปี 2561 ตามหน่วยงาน มหาวิทยาลัยเทคโนโลยีราชมงคลล้านนา																	
หมวดรายการ	มหาวิทยาลัยเทคโนโลยีราชมงคลล้านนา จัดสรร งบประมาณแผ่นดิน ปี 2561																
	สอ.	สวพ.	สวส.	สวท.	สอช.	สวก.	บริหาร	วิศวะ	ศิลปกรรม	วิทยา	วทส.	เชิงวิจัย	ตาก	น่าน	พิษณุโลก	ลำปาง	รวม
งบรายจ่ายอื่น	104,616,900	-	-	-	-	-	-	-	-	-	-	-	-	-	-	-	104,616,900
5.1 ค่าใช้จ่ายโครงการสืบวัฒนธรรม	2,500,000	-	-	-	-	-	-	-	-	-	-	-	-	-	-	-	2,500,000
5.2 ค่าใช้จ่ายพัฒนาการจัดการศึกษา	38,000,000	-	-	-	-	-	-	-	-	-	-	-	-	-	-	-	38,000,000
5.3 ค่าใช้จ่ายโครงการสนับสนุนกิจกรรมมูลนิธิโครงการหลวงและโรงงานแปรรูป	2,000,000	-	-	-	-	-	-	-	-	-	-	-	-	-	-	-	2,000,000
5.4 ค่าใช้จ่ายโครงการปฏิบัติการซ่อมบำรุงและการวางแผนการซ่อมบำรุงเคลื่อนที่	2,000,000	-	-	-	-	-	-	-	-	-	-	-	-	-	-	-	2,000,000
5.5 ค่าใช้จ่ายโครงการตามพระราชดำริ	2,000,000	-	-	-	-	-	-	-	-	-	-	-	-	-	-	-	2,000,000
5.6 ค่าใช้จ่ายโครงการสนับสนุนศูนย์พัฒนาโครงการหลวง	5,000,000	-	-	-	-	-	-	-	-	-	-	-	-	-	-	-	5,000,000
5.8 ค่าใช้จ่ายโครงการความร่วมมือทางวิชาการระหว่างคณะสัตวแพทยศาสตร์จุฬาลงกรณ์มหาวิทยาลัยกับมหาวิทยาลัยเทคโนโลยีราชมงคลล้านนาวิทยาเขตน่าน เพื่อพัฒนาการผลิตบัณฑิตสาขาสัตวแพทยศาสตร์และถ่ายทอดเทคโนโลยีการผลิตสุสัต์ ณ จังหวัดน่าน	5,000,000	-	-	-	-	-	-	-	-	-	-	-	-	-	-	-	5,000,000
5.9 ค่าใช้จ่ายโครงการถ่ายทอดผลงานวิจัยสู่ภาคประชาชนด้านวิทยาศาสตร์และเทคโนโลยี	2,000,000	-	-	-	-	-	-	-	-	-	-	-	-	-	-	-	2,000,000
5.10 ค่าใช้จ่ายโครงการอนุรักษ์พันธุกรรมพืชอันเนื่องมาจากพระราชดำริ	5,000,000	-	-	-	-	-	-	-	-	-	-	-	-	-	-	-	5,000,000
5.12 ค่าใช้จ่ายโครงการบริการวิชาการ	9,000,000	-	-	-	-	-	-	-	-	-	-	-	-	-	-	-	9,000,000
5.13 ค่าใช้จ่ายโครงการพัฒนาศึกษาภาพเครือข่ายอุดมศึกษาที่เสี่ยง	6,000,000	-	-	-	-	-	-	-	-	-	-	-	-	-	-	-	6,000,000
5.15 โครงการเมืองนวัตกรรมเกษตรและอาหารล้านนา	9,000,000	-	-	-	-	-	-	-	-	-	-	-	-	-	-	-	9,000,000
5.17 โครงการอุทยานเมืองอัจฉริยะ Smart city	8,116,900	-	-	-	-	-	-	-	-	-	-	-	-	-	-	-	8,116,900
5.18 โครงการขยายผลการจัดการศึกษาแบบบูรณาการการเรียนรู้กับการทำงาน (Work-integrated Learning)	9,000,000	-	-	-	-	-	-	-	-	-	-	-	-	-	-	-	9,000,000
<b>รวมทั้งหมด</b>	<b>416,315,016</b>	<b>65,543,303</b>	<b>22,658,844</b>	<b>10,481,062</b>	<b>6,920,694</b>	<b>38,597,173</b>	<b>70,490,532</b>	<b>109,560,730</b>	<b>68,623,685</b>	<b>22,581,784</b>	<b>23,387,989</b>	<b>81,912,491</b>	<b>164,146,478</b>	<b>98,265,728</b>	<b>111,765,662</b>	<b>82,835,967</b>	<b>1,378,314,098</b>

สรุปงบประมาณประจำปี 2561 ตามผลผลิต มหาวิทยาลัยเทคโนโลยีราชมงคลล้านนา							
หมวดรายการ	มหาวิทยาลัยเทคโนโลยีราชมงคลล้านนา จัดสรร งบประมาณแผ่นดิน ปี 2561						รวม
	โครงการวิจัยฯ	บุคลากรภาครัฐฯ	วิทยาศาสตร์ฯ	ทำนุบำรุงฯ	สังคมศาสตร์ฯ	บริการวิชาการฯ	
งบบุคลากร	-	355,197,400	-	-	-	-	355,197,400
1.1 เงินเดือนและค่าจ้างประจำ	-	330,330,000	-	-	-	-	330,330,000
1.1.1 เงินเดือน	-	306,715,000	-	-	-	-	306,715,000
1.1.1.1 อัตราเดิม	-	271,051,000	-	-	-	-	271,051,000
1.1.1.2 เงินค่าตอบแทนรายเดือนสำหรับข้าราชการ	-	18,008,400	-	-	-	-	18,008,400
1.1.1.3 เงินประจำตำแหน่งทางวิชาการ	-	17,655,600	-	-	-	-	17,655,600
1.1.2 ค่าจ้างประจำ	-	23,615,000	-	-	-	-	23,615,000
1.1.2.1 อัตราเดิม	-	22,198,100	-	-	-	-	22,198,100
1.1.2.2 เงินเพิ่มค่าจ้างประจำ	-	1,416,900	-	-	-	-	1,416,900
1.2 ค่าจ้างชั่วคราว	-	4,500,000	-	-	-	-	4,500,000
1.2.1 ค่าจ้างชั่วคราว	-	4,500,000	-	-	-	-	4,500,000
1.3 ค่าตอบแทนพนักงานราชการ	-	20,367,400	-	-	-	-	20,367,400
1.3.1 ค่าตอบแทนพนักงานราชการ	-	20,367,400	-	-	-	-	20,367,400
งบดำเนินงาน	-	14,014,800	141,764,600	-	30,686,697	-	186,466,097
2.1 ค่าตอบแทน	-	13,109,600	14,485,000	-	7,580,200	-	35,174,800
2.1.2 ค่าตอบแทนผู้ปฏิบัติงานให้ราชการ	-	-	14,485,000	-	7,580,200	-	22,065,200
2.1.2.1 ค่าตอบแทนผู้ปฏิบัติงานให้ราชการ	-	-	14,485,000	-	7,580,200	-	22,065,200
2.1.3 เงินตอบแทนผู้บริหารมหาวิทยาลัยที่เกษียณอายุราชการ	-	840,000	-	-	-	-	840,000
2.1.4 เงินประจำตำแหน่งผู้บริหารที่มีวาระ	-	8,517,600	-	-	-	-	8,517,600
2.1.5 ค่าตอบแทนพิเศษข้าราชการที่ได้รับเงินเดือนเต็มขั้น	-	193,900	-	-	-	-	193,900
2.1.6 ค่าตอบแทนพิเศษลูกจ้างประจำที่ได้รับเงินเดือนเต็มขั้น	-	128,500	-	-	-	-	128,500
2.1.7 เงินตอบแทนหม่าจายจัดหารถยนต์ประจำตำแหน่ง	-	3,429,600	-	-	-	-	3,429,600
2.2 ค่าใช้สอย	-	905,200	61,540,960	-	12,870,822	-	75,316,982
2.2.1 ค่าเบี้ยเลี้ยง ค่าเช่าที่พักและค่าพาหนะ	-	-	4,247,840	-	4,540,022	-	8,787,862
2.2.2 ค่าซ่อมแซมยานพาหนะและขนส่ง	-	-	2,025,000	-	486,000	-	2,511,000
2.2.3 ค่าซ่อมแซมครุภัณฑ์	-	-	4,769,800	-	2,870,600	-	7,640,400
2.2.4 ค่าจ้างเหมาบริการ	-	-	50,498,320	-	4,974,200	-	55,472,520
2.2.5 เงินสมทบกองทุนประกันสังคม	-	905,200	-	-	-	-	905,200

สรุปงบประมาณประจำปี 2561 ตามผลผลิต มหาวิทยาลัยเทคโนโลยีราชมงคลล้านนา							
หมวดรายการ	มหาวิทยาลัยเทคโนโลยีราชมงคลล้านนา จัดสรร งบประมาณแผ่นดิน ปี 2561						รวม
	โครงการวิจัยฯ	บุคลากรภาครัฐฯ	วิทยาศาสตร์ฯ	ทำนุบำรุงฯ	สังคมศาสตร์ฯ	บริการวิชาการฯ	
2.3 ค่าวัสดุ	-	-	38,794,540	-	10,235,675	-	49,030,215
2.3.1 วัสดุสำนักงาน	-	-	7,180,700	-	2,110,600	-	9,291,300
2.3.2 วัสดุเชื้อเพลิงและหล่อลื่น	-	-	3,780,000	-	1,154,000	-	4,934,000
2.3.3 วัสดุก่อสร้าง	-	-	1,360,800	-	340,200	-	1,701,000
2.3.4 วัสดุงานบ้านงานครัว	-	-	479,700	-	174,300	-	654,000
2.3.5 วัสดุไฟฟ้าและวิทยุ	-	-	-	-	625,000	-	625,000
2.3.7 วัสดุการศึกษา	-	-	20,415,640	-	3,008,875	-	23,424,515
2.3.8 วัสดุหนังสือ วารสาร และตำรา	-	-	4,546,800	-	2,492,000	-	7,038,800
2.3.9 วัสดุการเกษตร	-	-	630,000	-	-	-	630,000
2.3.10 วัสดุยานพาหนะและขนส่ง	-	-	400,900	-	330,700	-	731,600
2.4 ค่าสาธารณูปโภค	-	-	26,944,100	-	-	-	26,944,100
2.4.1 ค่าไฟฟ้า	-	-	19,537,300	-	-	-	19,537,300
2.4.2 ค่าประปา	-	-	634,300	-	-	-	634,300
2.4.3 ค่าโทรศัพท์	-	-	572,500	-	-	-	572,500
2.4.4 ค่าบริการสื่อสารและโทรคมนาคม	-	-	6,200,000	-	-	-	6,200,000
<b>งบลงทุน</b>	-	-	<b>294,133,000</b>	-	<b>6,013,700</b>	-	<b>300,146,700</b>
3.1 ค่าครุภัณฑ์	-	-	39,121,100	-	6,013,700	-	45,134,800
3.1.1 ครุภัณฑ์การศึกษา	-	-	39,121,100	-	6,013,700	-	45,134,800
3.1.1.1 ค่าครุภัณฑ์สูงกว่า 1 ล้านบาท	-	-	32,935,100	-	2,000,000	-	34,935,100
3.1.1.2 ค่าครุภัณฑ์ต่ำกว่า 1 ล้านบาท	-	-	6,186,000	-	4,013,700	-	10,199,700
3.2 ค่าที่ดินและสิ่งก่อสร้าง	-	-	255,011,900	-	-	-	255,011,900
3.2.1 สิ่งก่อสร้างผูกพันเดิม	-	-	199,688,900	-	-	-	199,688,900
3.2.3 สิ่งก่อสร้างไม่ผูกพัน (1 ปี)	-	-	55,323,000	-	-	-	55,323,000

สรุปงบประมาณประจำปี 2561 ตามผลผลิต มหาวิทยาลัยเทคโนโลยีราชมงคลล้านนา							
หมวดรายการ	มหาวิทยาลัยเทคโนโลยีราชมงคลล้านนา จัดสรร งบประมาณแผ่นดิน ปี 2561						รวม
	โครงการวิจัยฯ	บุคลากรภาครัฐฯ	วิทยาศาสตร์ฯ	ทำนุบำรุงฯ	สังคมศาสตร์ฯ	บริการวิชาการฯ	
<b>งบเงินอุดหนุน</b>	<b>60,626,700</b>	<b>371,260,294</b>	<b>-</b>	<b>-</b>	<b>-</b>	<b>-</b>	<b>431,886,994</b>
4.6 ค่าใช้จ่ายบุคลากร	-	371,260,294	-	-	-	-	371,260,294
4.2 เงินอุดหนุนวิจัยและนวัตกรรมในอุตสาหกรรมยุทธศาสตร์และเป้าหมายของประเทศ	7,687,900	-	-	-	-	-	7,687,900
4.3 เงินอุดหนุนการวิจัยและนวัตกรรมเพื่อแก้ปัญหาหรือสร้างความเข้มแข็งด้านสังคม ชุมชน ความมั่นคง และคุณภาพชีวิตประชาชนตามยุทธศาสตร์ของประเทศ	8,042,800	-	-	-	-	-	8,042,800
4.4 เงินอุดหนุนวิจัยและพัฒนาเพื่อสร้าง/สะสมองค์ความรู้ที่มีศักยภาพ	4,829,100	-	-	-	-	-	4,829,100
4.5 เงินอุดหนุนพัฒนาระบบโครงสร้างพื้นฐาน และปัจจัยเอื้อที่สนับสนุนการวิจัยและนวัตกรรม	40,066,900	-	-	-	-	-	40,066,900
<b>งบรายจ่ายอื่น</b>	<b>-</b>	<b>-</b>	<b>59,116,900</b>	<b>2,500,000</b>	<b>10,000,000</b>	<b>33,000,000</b>	<b>104,616,900</b>
5.1 ค่าใช้จ่ายโครงการศิลปวัฒนธรรม	-	-	-	2,500,000	-	-	2,500,000
5.2 ค่าใช้จ่ายพัฒนาการจัดการศึกษา	-	-	28,000,000	-	10,000,000	-	38,000,000
5.3 ค่าใช้จ่ายโครงการสนับสนุนกิจกรรมมูลนิธิโครงการหลวงและโรงงานแปรรูป	-	-	-	-	-	2,000,000	2,000,000
5.4 ค่าใช้จ่ายโครงการปฏิบัติการซ่อมบำรุงและการวางแผนการซ่อมบำรุงเคลื่อนที่	-	-	-	-	-	2,000,000	2,000,000
5.5 ค่าใช้จ่ายโครงการตามพระราชดำริ	-	-	-	-	-	2,000,000	2,000,000
5.6 ค่าใช้จ่ายโครงการสนับสนุนศูนย์พัฒนาโครงการหลวง	-	-	5,000,000	-	-	-	5,000,000
5.8 ค่าใช้จ่ายโครงการความร่วมมือทางวิชาการระหว่างคณะสัตวแพทยศาสตร์จุฬาลงกรณ์มหาวิทยาลัยกับมหาวิทยาลัยเทคโนโลยีราชมงคลล้านนาวิทยาเขตน่าน เพื่อพัฒนาการผลิตบัณฑิตสาขาสัตวแพทยศาสตร์และถ่ายทอดเทคโนโลยี การผลิตปลุกสัตว์ ณ จังหวัดน่าน	-	-	-	-	-	5,000,000	5,000,000
5.9 ค่าใช้จ่ายโครงการถ่ายทอดผลงานวิจัยสู่ภาคประชาชนด้านวิทยาศาสตร์และเทคโนโลยี	-	-	-	-	-	2,000,000	2,000,000
5.10 ค่าใช้จ่ายโครงการอนุรักษ์พันธุกรรมพืชอันเนื่องมาจากพระราชดำริ	-	-	-	-	-	5,000,000	5,000,000
5.12 ค่าใช้จ่ายโครงการบริการวิชาการ	-	-	-	-	-	9,000,000	9,000,000
5.13 ค่าใช้จ่ายโครงการพัฒนาศักยภาพเครือข่ายอุดมศึกษาที่เลี้ยง	-	-	-	-	-	6,000,000	6,000,000
5.15 โครงการเมืองนวัตกรรมเกษตรและอาหารล้านนา	-	-	9,000,000	-	-	-	9,000,000
5.17 โครงการอุทยานเมืองอัจฉริยะ Smart city	-	-	8,116,900	-	-	-	8,116,900
5.18 โครงการขยายผลการจัดการศึกษาแบบบูรณาการการเรียนรู้กับการทำงาน (Work-integrated Learning)	-	-	9,000,000	-	-	-	9,000,000
<b>รวมทั้งหมด</b>	<b>60,626,700</b>	<b>740,472,494</b>	<b>495,014,500</b>	<b>2,500,000</b>	<b>46,700,397</b>	<b>33,000,000</b>	<b>1,378,314,091</b>

หน่วยงาน สำนักงานอธิการบดี							
หมวดรายการ	มหาวิทยาลัยเทคโนโลยีราชมงคลล้านนา จัดสรร งบประมาณแผ่นดิน ปี 2561						รวม
	โครงการวิจัยฯ	บุคลากรภาครัฐฯ	วิทยาศาสตร์ฯ	ทำนุบำรุงฯ	สังคมศาสตร์ฯ	บริการวิชาการฯ	
งบบุคลากร	-	13,540,320	-	-	-	-	13,540,320
1.1 เงินเดือนและค่าจ้างประจำ	-	11,845,680	-	-	-	-	11,845,680
1.1.1 เงินเดือน	-	6,865,020	-	-	-	-	6,865,020
1.1.1.1 อัตราเดิม	-	6,823,020	-	-	-	-	6,823,020
1.1.1.4 เงินประจำตำแหน่งผู้บริหารที่ไม่มีวาระ	-	42,000	-	-	-	-	42,000
1.1.2 ค่าจ้างประจำ	-	4,980,660	-	-	-	-	4,980,660
1.1.2.1 อัตราเดิม	-	4,762,680	-	-	-	-	4,762,680
1.1.2.2 เงินเพิ่มค่าจ้างประจำ	-	217,980	-	-	-	-	217,980
1.3 ค่าตอบแทนพนักงานราชการ	-	1,694,640	-	-	-	-	1,694,640
1.3.1 ค่าตอบแทนพนักงานราชการ	-	1,694,640	-	-	-	-	1,694,640
งบดำเนินงาน	-	8,481,393	45,436,430	-	5,780,562	-	59,698,385
2.1 ค่าตอบแทน	-	8,228,261	-	-	1,263,600	-	9,491,861
2.1.2 ค่าตอบแทนผู้ปฏิบัติงานให้ราชการ	-	-	-	-	1,263,600	-	1,263,600
2.1.2.1 ค่าตอบแทนผู้ปฏิบัติงานให้ราชการ	-	-	-	-	1,263,600	-	1,263,600
2.1.3 เงินตอบแทนผู้บริหารมหาวิทยาลัยที่เกษียณอายุราชการ	-	360,000	-	-	-	-	360,000
2.1.4 เงินประจำตำแหน่งผู้บริหารที่มีวาระ	-	4,236,000	-	-	-	-	4,236,000
2.1.5 ค่าตอบแทนพิเศษข้าราชการที่ได้รับเงินเดือนเต็มขั้น	-	74,161	-	-	-	-	74,161
2.1.6 ค่าตอบแทนพิเศษลูกจ้างประจำที่ได้รับเงินเดือนเต็มขั้น	-	128,500	-	-	-	-	128,500
2.1.7 เงินตอบแทนหมาจ่ายจัดการรถยนต์ประจำตำแหน่ง	-	3,429,600	-	-	-	-	3,429,600

หน่วยงาน สำนักงานอธิการบดี							
หมวดรายการ	มหาวิทยาลัยเทคโนโลยีราชมงคลล้านนา จัดสรร งบประมาณแผ่นดิน ปี 2561						รวม
	โครงการวิจัยฯ	บุคลากรภาครัฐฯ	วิทยาศาสตร์ฯ	ทำนุบำรุงฯ	สังคมศาสตร์ฯ	บริการวิชาการฯ	
2.2 ค่าใช้สอย	-	253,132	32,708,930	-	2,399,562	-	35,361,624
2.2.1 ค่าเบี้ยเลี้ยง ค่าเช่าที่พักและค่าพาหนะ	-	-	966,440	-	2,088,722	-	3,055,162
2.2.2 ค่าซ่อมแซมยานพาหนะและขนส่ง	-	-	613,900	-	-	-	613,900
2.2.3 ค่าซ่อมแซมครุภัณฑ์	-	-	519,390	-	310,840	-	830,230
2.2.4 ค่าจ้างเหมาบริการ	-	-	30,609,200	-	-	-	30,609,200
2.2.5 เงินสมทบกองทุนประกันสังคม	-	253,132	-	-	-	-	253,132
2.3 ค่าวัสดุ	-	-	3,507,700	-	2,117,400	-	5,625,100
2.3.1 วัสดุสำนักงาน	-	-	2,074,900	-	1,342,600	-	3,417,500
2.3.2 วัสดุเชื้อเพลิงและหล่อลื่น	-	-	776,500	-	425,000	-	1,201,500
2.3.3 วัสดุก่อสร้าง	-	-	447,400	-	192,200	-	639,600
2.3.9 วัสดุการเกษตร	-	-	187,800	-	-	-	187,800
2.3.10 วัสดุยานพาหนะและขนส่ง	-	-	21,100	-	157,600	-	178,700
2.4 ค่าสาธารณูปโภค	-	-	9,219,800	-	-	-	9,219,800
2.4.1 ค่าไฟฟ้า	-	-	8,544,300	-	-	-	8,544,300
2.4.2 ค่าประปา	-	-	348,100	-	-	-	348,100
2.4.3 ค่าโทรศัพท์	-	-	327,400	-	-	-	327,400
งบลงทุน	-	-	147,852,100	-	-	-	147,852,100
3.2 ค่าที่ดินและสิ่งก่อสร้าง	-	-	147,852,100	-	-	-	147,852,100
3.2.1 สิ่งก่อสร้างผูกพันเดิม	-	-	124,713,600	-	-	-	124,713,600
3.2.3 สิ่งก่อสร้างไม่ผูกพัน (1 ปี)	-	-	23,138,500	-	-	-	23,138,500
งบเงินอุดหนุน	-	90,607,311	-	-	-	-	90,607,311
4.6 ค่าใช้จ่ายบุคลากร	-	90,607,311	-	-	-	-	90,607,311

หน่วยงาน สำนักงานอธิการบดี							
หมวดรายการ	มหาวิทยาลัยเทคโนโลยีราชมงคลล้านนา จัดสรร งบประมาณแผ่นดิน ปี 2561						รวม
	โครงการวิจัยฯ	บุคลากรภาครัฐฯ	วิทยาศาสตร์ฯ	ทำนุบำรุงฯ	สังคมศาสตร์ฯ	บริการวิชาการฯ	
งบรายจ่ายอื่น	-	-	59,116,900	2,500,000	10,000,000	33,000,000	104,616,900
5.1 ค่าใช้จ่ายโครงการศิลปวัฒนธรรม	-	-	-	2,500,000	-	-	2,500,000
5.2 ค่าใช้จ่ายพัฒนาการจัดการศึกษา	-	-	28,000,000	-	10,000,000	-	38,000,000
5.3 ค่าใช้จ่ายโครงการสนับสนุนกิจกรรมมูลนิธิโครงการหลวงและโรงงานแปรรูป	-	-	-	-	-	2,000,000	2,000,000
5.4 ค่าใช้จ่ายโครงการปฏิบัติการซ่อมบำรุงและการวางแผนการซ่อมบำรุงเคลื่อนที่	-	-	-	-	-	2,000,000	2,000,000
5.5 ค่าใช้จ่ายโครงการตามพระราชดำริ	-	-	-	-	-	2,000,000	2,000,000
5.6 ค่าใช้จ่ายโครงการสนับสนุนศูนย์พัฒนาโครงการหลวง	-	-	5,000,000	-	-	-	5,000,000
5.8 ค่าใช้จ่ายโครงการความร่วมมือทางวิชาการระหว่างคณะสัตวแพทยศาสตร์จุฬาลงกรณ์มหาวิทยาลัยกับมหาวิทยาลัยเทคโนโลยีราชมงคลล้านนา วิทยาเขตน่าน เพื่อพัฒนาการผลิตบัณฑิตสาขาสัตวแพทยศาสตร์และถ่ายทอดเทคโนโลยี การผลิตปศุสัตว์ ณ จังหวัดน่าน	-	-	-	-	-	5,000,000	5,000,000
5.9 ค่าใช้จ่ายโครงการถ่ายทอดผลงานวิจัยสู่ภาคประชาชนด้านวิทยาศาสตร์และเทคโนโลยี	-	-	-	-	-	2,000,000	2,000,000
5.10 ค่าใช้จ่ายโครงการอนุรักษ์พันธุกรรมพืชอันเนื่องมาจากพระราชดำริ	-	-	-	-	-	5,000,000	5,000,000
5.12 ค่าใช้จ่ายโครงการบริการวิชาการ	-	-	-	-	-	9,000,000	9,000,000
5.13 ค่าใช้จ่ายโครงการพัฒนาศักยภาพเครือข่ายอุดมศึกษาที่เลี้ยง	-	-	-	-	-	6,000,000	6,000,000
5.15 โครงการเมืองนวัตกรรมเกษตรและอาหารล้านนา	-	-	9,000,000	-	-	-	9,000,000
5.17 โครงการอุทยานเมืองอัจฉริยะ Smart city	-	-	8,116,900	-	-	-	8,116,900
5.18 โครงการขยายผลการจัดการศึกษาแบบบูรณาการการเรียนรู้กับการทำงาน (Work-integrated Learning)	-	-	9,000,000	-	-	-	9,000,000
<b>รวมทั้งหมด</b>	-	<b>112,629,024</b>	<b>252,405,430</b>	<b>2,500,000</b>	<b>15,780,562</b>	<b>33,000,000</b>	<b>416,315,016</b>

หน่วยงาน สถาบันวิจัยและพัฒนา							
หมวดรายการ	มหาวิทยาลัยเทคโนโลยีราชมงคลล้านนา จัดสรร งบประมาณแผ่นดิน ปี 2561						รวม
	โครงการวิจัยฯ	บุคลากรภาครัฐฯ	วิทยาศาสตร์ฯ	ทำนุบำรุงฯ	สังคมศาสตร์ฯ	บริการวิชาการฯ	
งบบุคลากร	-	725,940	-	-	-	-	725,940
1.1 เงินเดือนและค่าจ้างประจำ	-	513,420	-	-	-	-	513,420
1.1.1 เงินเดือน	-	513,420	-	-	-	-	513,420
1.1.1.1 อัตราเดิม	-	513,420	-	-	-	-	513,420
1.3 ค่าตอบแทนพนักงานราชการ	-	212,520	-	-	-	-	212,520
1.3.1 ค่าตอบแทนพนักงานราชการ	-	212,520	-	-	-	-	212,520
งบดำเนินงาน	-	9,000	488,500	-	-	-	497,500
2.1 ค่าตอบแทน	-	-	200,000	-	-	-	200,000
2.1.2 ค่าตอบแทนผู้ปฏิบัติงานให้ราชการ	-	-	200,000	-	-	-	200,000
2.1.2.1 ค่าตอบแทนผู้ปฏิบัติงานให้ราชการ	-	-	200,000	-	-	-	200,000
2.2 ค่าใช้สอย	-	9,000	128,500	-	-	-	137,500
2.2.1 ค่าเบี้ยเลี้ยง ค่าเช่าที่พักและค่าพาหนะ	-	-	128,500	-	-	-	128,500
2.2.5 เงินสมทบกองทุนประกันสังคม	-	9,000	-	-	-	-	9,000
2.3 ค่าวัสดุ	-	-	160,000	-	-	-	160,000
2.3.1 วัสดุสำนักงาน	-	-	160,000	-	-	-	160,000
งบเงินอุดหนุน	60,626,700	3,693,163	-	-	-	-	64,319,863
4.6 ค่าใช้จ่ายบุคลากร	-	3,693,163	-	-	-	-	3,693,163
4.2 เงินอุดหนุนวิจัยและนวัตกรรมในอุตสาหกรรมยุทธศาสตร์และเป้าหมายของประเทศ	7,687,900	-	-	-	-	-	7,687,900
4.3 เงินอุดหนุนการวิจัยและนวัตกรรมเพื่อแก้ปัญหาหรือสร้างความเข้มแข็งด้านสังคม ชุมชน ความมั่นคง และคุณภาพชีวิตประชาชนตามยุทธศาสตร์ของประเทศ	8,042,800	-	-	-	-	-	8,042,800
4.4 เงินอุดหนุนวิจัยและพัฒนาเพื่อสร้าง/สะสมองค์ความรู้ที่มีศักยภาพ	4,829,100	-	-	-	-	-	4,829,100
4.5 เงินอุดหนุนพัฒนาระบบโครงสร้างพื้นฐาน และปัจจัยเอื้อที่สนับสนุนการวิจัยและนวัตกรรม	40,066,900	-	-	-	-	-	40,066,900
รวมทั้งหมด	60,626,700	4,428,103	488,500	-	-	-	65,543,303



หน่วยงาน สำนักวิทยบริการและเทคโนโลยีสารสนเทศ							
หมวดรายการ	มหาวิทยาลัยเทคโนโลยีราชมงคลล้านนา จัดสรร งบประมาณแผ่นดิน ปี 2561						รวม
	โครงการวิจัยฯ	บุคลากรภาครัฐฯ	วิทยาศาสตร์ฯ	ทำนุบำรุงฯ	สังคมศาสตร์ฯ	บริการวิชาการฯ	
งบบุคลากร	-	1,051,200	-	-	-	-	1,051,200
1.3 ค่าตอบแทนพนักงานราชการ	-	1,051,200	-	-	-	-	1,051,200
1.3.1 ค่าตอบแทนพนักงานราชการ	-	1,051,200	-	-	-	-	1,051,200
งบดำเนินงาน	-	45,000	8,519,200	-	2,147,200	-	10,711,400
2.1 ค่าตอบแทน	-	-	200,000	-	-	-	200,000
2.1.2 ค่าตอบแทนผู้ปฏิบัติงานให้ราชการ	-	-	200,000	-	-	-	200,000
2.1.2.1 ค่าตอบแทนผู้ปฏิบัติงานให้ราชการ	-	-	200,000	-	-	-	200,000
2.2 ค่าใช้สอย	-	45,000	200,000	-	-	-	245,000
2.2.1 ค่าเบี้ยเลี้ยง ค่าเช่าที่พักและค่าพาหนะ	-	-	200,000	-	-	-	200,000
2.2.5 เงินสมทบกองทุนประกันสังคม	-	45,000	-	-	-	-	45,000
2.3 ค่าวัสดุ	-	-	1,919,200	-	2,147,200	-	4,066,400
2.3.1 วัสดุสำนักงาน	-	-	-	-	285,000	-	285,000
2.3.2 วัสดุเชื้อเพลิงและหล่อลื่น	-	-	-	-	20,000	-	20,000
2.3.4 วัสดุงานบ้านงานครัว	-	-	-	-	70,000	-	70,000
2.3.5 วัสดุไฟฟ้าและวิทยุ	-	-	-	-	625,000	-	625,000
2.3.8 วัสดุหนังสือ วารสาร และตำรา	-	-	1,919,200	-	1,147,200	-	3,066,400
2.4 ค่าสาธารณูปโภค	-	-	6,200,000	-	-	-	6,200,000
2.4.4 ค่าบริการสื่อสารและโทรคมนาคม	-	-	6,200,000	-	-	-	6,200,000

หน่วยงาน สำนักวิทยบริการและเทคโนโลยีสารสนเทศ							
หมวดรายการ	มหาวิทยาลัยเทคโนโลยีราชมงคลล้านนา จัดสรร งบประมาณแผ่นดิน ปี 2561						รวม
	โครงการวิจัยฯ	บุคลากรภาครัฐฯ	วิทยาศาสตร์ฯ	ทำนุบำรุงฯ	สังคมศาสตร์ฯ	บริการวิชาการฯ	
งบลงทุน	-	-	5,000,000	-	-	-	5,000,000
3.1 ค่าครุภัณฑ์	-	-	5,000,000	-	-	-	5,000,000
3.1.1 ครุภัณฑ์การศึกษา	-	-	5,000,000	-	-	-	5,000,000
3.1.1.1 ค่าครุภัณฑ์สูงกว่า 1 ล้านบาท	-	-	5,000,000	-	-	-	5,000,000
งบเงินอุดหนุน	-	5,896,244	-	-	-	-	5,896,244
4.6 ค่าใช้จ่ายบุคลากร	-	5,896,244	-	-	-	-	5,896,244
รวมทั้งหมด	-	6,992,444	13,519,200	-	2,147,200	-	22,658,844

หน่วยงาน สำนักส่งเสริมวิชาการและงานทะเบียน							
หมวดรายการ	มหาวิทยาลัยเทคโนโลยีราชมงคลล้านนา จัดสรร งบประมาณแผ่นดิน ปี 2561						รวม
	โครงการวิจัยฯ	บุคลากรภาครัฐฯ	วิทยาศาสตร์ฯ	ทำนุบำรุงฯ	สังคมศาสตร์ฯ	บริการวิชาการฯ	
งบบุคลากร	-	1,432,020	-	-	-	-	1,432,020
1.1 เงินเดือนและค่าจ้างประจำ	-	983,340	-	-	-	-	983,340
1.1.1 เงินเดือน	-	983,340	-	-	-	-	983,340
1.1.1.1 อัตราเดิม	-	983,340	-	-	-	-	983,340
1.3 ค่าตอบแทนพนักงานราชการ	-	448,680	-	-	-	-	448,680
1.3.1 ค่าตอบแทนพนักงานราชการ	-	448,680	-	-	-	-	448,680
งบดำเนินงาน	-	30,692	2,294,900	-	966,200	-	3,291,792
2.1 ค่าตอบแทน	-	12,692	-	-	633,600	-	646,292
2.1.2 ค่าตอบแทนผู้ปฏิบัติงานให้ราชการ	-	-	-	-	633,600	-	633,600
2.1.2.1 ค่าตอบแทนผู้ปฏิบัติงานให้ราชการ	-	-	-	-	633,600	-	633,600
2.1.5 ค่าตอบแทนพิเศษข้าราชการที่ได้รับเงินเดือนเพิ่มขึ้น	-	12,692	-	-	-	-	12,692
2.2 ค่าใช้สอย	-	18,000	1,467,500	-	-	-	1,485,500
2.2.1 ค่าเบี้ยเลี้ยง ค่าเช่าที่พักและค่าพาหนะ	-	-	990,500	-	-	-	990,500
2.2.4 ค่าจ้างเหมาบริการ	-	-	477,000	-	-	-	477,000
2.2.5 เงินสมทบกองทุนประกันสังคม	-	18,000	-	-	-	-	18,000
2.3 ค่าวัสดุ	-	-	827,400	-	332,600	-	1,160,000
2.3.1 วัสดุสำนักงาน	-	-	827,400	-	332,600	-	1,160,000
งบเงินอุดหนุน	-	5,757,250	-	-	-	-	5,757,250
4.6 ค่าใช้จ่ายบุคลากร	-	5,757,250	-	-	-	-	5,757,250
รวมทั้งหมด	-	7,219,962	2,294,900	-	966,200	-	10,481,062

หน่วยงาน สถาบันถ่ายทอดเทคโนโลยีสู่ชุมชน							
หมวดรายการ	มหาวิทยาลัยเทคโนโลยีราชมงคลล้านนา จัดสรร งบประมาณแผ่นดิน ปี 2561						รวม
	โครงการวิจัยฯ	บุคลากรภาครัฐฯ	วิทยาศาสตร์ฯ	ทำนุบำรุงฯ	สังคมศาสตร์ฯ	บริการวิชาการฯ	
งบบุคลากร	-	294,660	-	-	-	-	294,660
1.1 เงินเดือนและค่าจ้างประจำ	-	294,660	-	-	-	-	294,660
1.1.1 เงินเดือน	-	294,660	-	-	-	-	294,660
1.1.1.1 อัตราเดิม	-	294,660	-	-	-	-	294,660
งบดำเนินงาน	-	-	260,000	-	-	-	260,000
2.2 ค่าใช้สอย	-	-	100,000	-	-	-	100,000
2.2.1 ค่าเบี้ยเลี้ยง ค่าเช่าที่พักและค่าพาหนะ	-	-	100,000	-	-	-	100,000
2.3 ค่าวัสดุ	-	-	160,000	-	-	-	160,000
2.3.1 วัสดุสำนักงาน	-	-	160,000	-	-	-	160,000
งบเงินอุดหนุน	-	6,366,034	-	-	-	-	6,366,034
4.6 ค่าใช้จ่ายบุคลากร	-	6,366,034	-	-	-	-	6,366,034
รวมทั้งสิ้น	-	6,660,694	260,000	-	-	-	6,920,694

หน่วยงาน สถาบันวิจัยเทคโนโลยีเกษตร							
หมวดรายการ	มหาวิทยาลัยเทคโนโลยีราชมงคลล้านนา จัดสรร งบประมาณแผ่นดิน ปี 2561						รวม
	โครงการวิจัยฯ	บุคลากรภาครัฐฯ	วิทยาศาสตร์ฯ	ทำนุบำรุงฯ	สังคมศาสตร์ฯ	บริการวิชาการฯ	
งบบุคลากร	-	32,359,180	-	-	-	-	32,359,180
1.1 เงินเดือนและค่าจ้างประจำ	-	31,236,940	-	-	-	-	31,236,940
1.1.1 เงินเดือน	-	28,421,200	-	-	-	-	28,421,200
1.1.1.1 อัตราเต็ม	-	24,586,000	-	-	-	-	24,586,000
1.1.1.2 เงินค่าตอบแทนรายเดือนสำหรับข้าราชการ	-	1,917,600	-	-	-	-	1,917,600
1.1.1.3 เงินประจำตำแหน่งทางวิชาการ	-	1,917,600	-	-	-	-	1,917,600
1.1.2 ค่าจ้างประจำ	-	2,815,740	-	-	-	-	2,815,740
1.1.2.1 อัตราเต็ม	-	2,692,440	-	-	-	-	2,692,440
1.1.2.2 เงินเพิ่มค่าจ้างประจำ	-	123,300	-	-	-	-	123,300
1.3 ค่าตอบแทนพนักงานราชการ	-	1,122,240	-	-	-	-	1,122,240
1.3.1 ค่าตอบแทนพนักงานราชการ	-	1,122,240	-	-	-	-	1,122,240
งบดำเนินงาน	-	298,285	2,485,900	-	-	-	2,784,185
2.1 ค่าตอบแทน	-	254,005	-	-	-	-	254,005
2.1.4 เงินประจำตำแหน่งผู้บริหารที่มีวาระ	-	240,000	-	-	-	-	240,000
2.1.5 ค่าตอบแทนพิเศษข้าราชการที่ได้รับเงินเดือนเต็มขั้น	-	14,005	-	-	-	-	14,005
2.2 ค่าใช้สอย	-	44,280	501,600	-	-	-	545,880
2.2.1 ค่าเบี้ยเลี้ยง ค่าเช่าที่พักและค่าพาหนะ	-	-	199,700	-	-	-	199,700
2.2.2 ค่าซ่อมแซมยานพาหนะและขนส่ง	-	-	301,900	-	-	-	301,900
2.2.5 เงินสมทบกองทุนประกันสังคม	-	44,280	-	-	-	-	44,280

หน่วยงาน สถาบันวิจัยเทคโนโลยีเกษตร							
หมวดรายการ	มหาวิทยาลัยเทคโนโลยีราชมงคลล้านนา จัดสรร งบประมาณแผ่นดิน ปี 2561						รวม
	โครงการวิจัยฯ	บุคลากรภาครัฐฯ	วิทยาศาสตร์ฯ	ทำนุบำรุงฯ	สังคมศาสตร์ฯ	บริการวิชาการฯ	
2.3 ค่าวัสดุ	-	-	1,110,500	-	-	-	1,110,500
2.3.1 วัสดุสำนักงาน	-	-	195,500	-	-	-	195,500
2.3.2 วัสดุเชื้อเพลิงและหล่อลื่น	-	-	590,900	-	-	-	590,900
2.3.3 วัสดุก่อสร้าง	-	-	77,800	-	-	-	77,800
2.3.4 วัสดุงานบ้านงานครัว	-	-	43,000	-	-	-	43,000
2.3.9 วัสดุการเกษตร	-	-	115,300	-	-	-	115,300
2.3.10 วัสดุยานพาหนะและขนส่ง	-	-	88,000	-	-	-	88,000
2.4 ค่าสาธารณูปโภค	-	-	873,800	-	-	-	873,800
2.4.1 ค่าไฟฟ้า	-	-	862,900	-	-	-	862,900
2.4.3 ค่าโทรศัพท์	-	-	10,900	-	-	-	10,900
งบเงินอุดหนุน	-	3,453,808	-	-	-	-	3,453,808
4.6 ค่าใช้จ่ายบุคลากร	-	3,453,808	-	-	-	-	3,453,808
รวมทั้งหมด	-	36,111,273	2,485,900	-	-	-	38,597,173

หน่วยงาน คณะบริหารธุรกิจและศิลปศาสตร์							
หมวดรายการ	มหาวิทยาลัยเทคโนโลยีราชมงคลธัญบุรี จัดสรร งบประมาณแผ่นดิน ปี 2561						รวม
	โครงการวิจัยฯ	บุคลากรภาครัฐฯ	วิทยาศาสตร์ฯ	ทำนุบำรุงฯ	สังคมศาสตร์ฯ	บริการวิชาการฯ	
งบบุคลากร	-	29,157,420	-	-	-	-	29,157,420
1.1 เงินเดือนและค่าจ้างประจำ	-	24,419,220	-	-	-	-	24,419,220
1.1.1 เงินเดือน	-	24,419,220	-	-	-	-	24,419,220
1.1.1.1 อัตราเดิม	-	21,426,420	-	-	-	-	21,426,420
1.1.1.2 เงินค่าตอบแทนรายเดือนสำหรับข้าราชการ	-	1,530,000	-	-	-	-	1,530,000
1.1.1.3 เงินประจำตำแหน่งทางวิชาการ	-	1,462,800	-	-	-	-	1,462,800
1.2 ค่าจ้างชั่วคราว	-	4,500,000	-	-	-	-	4,500,000
1.2.1 ค่าจ้างชั่วคราว	-	4,500,000	-	-	-	-	4,500,000
1.3 ค่าตอบแทนพนักงานราชการ	-	238,200	-	-	-	-	238,200
1.3.1 ค่าตอบแทนพนักงานราชการ	-	238,200	-	-	-	-	238,200
งบดำเนินงาน	-	517,800	2,295,660	-	6,113,965	-	8,927,425
2.1 ค่าตอบแทน	-	508,800	-	-	2,376,000	-	2,884,800
2.1.2 ค่าตอบแทนผู้ปฏิบัติงานให้ราชการ	-	-	-	-	2,376,000	-	2,376,000
2.1.2.1 ค่าตอบแทนผู้ปฏิบัติงานให้ราชการ	-	-	-	-	2,376,000	-	2,376,000
2.1.4 เงินประจำตำแหน่งผู้บริหารที่มีวาระ	-	508,800	-	-	-	-	508,800
2.2 ค่าใช้สอย	-	9,000	1,042,900	-	2,492,700	-	3,544,600
2.2.1 ค่าเบี้ยเลี้ยง ค่าเช่าที่พักและค่าพาหนะ	-	-	42,900	-	334,500	-	377,400
2.2.3 ค่าซ่อมแซมครุภัณฑ์	-	-	1,000,000	-	688,200	-	1,688,200
2.2.4 ค่าจ้างเหมาบริการ	-	-	-	-	1,470,000	-	1,470,000
2.2.5 เงินสมทบกองทุนประกันสังคม	-	9,000	-	-	-	-	9,000
2.3 ค่าวัสดุ	-	-	1,252,760	-	1,245,265	-	2,498,025
2.3.1 วัสดุสำนักงาน	-	-	369,500	-	-	-	369,500
2.3.7 วัสดุการศึกษา	-	-	883,260	-	1,245,265	-	2,128,525

หน่วยงาน คณะบริหารธุรกิจและศิลปศาสตร์							
หมวดรายการ	มหาวิทยาลัยเทคโนโลยีราชมงคลล้านนา จัดสรร งบประมาณแผ่นดิน ปี 2561						รวม
	โครงการวิจัยฯ	บุคลากรภาครัฐฯ	วิทยาศาสตร์ฯ	ทำนุบำรุงฯ	สังคมศาสตร์ฯ	บริการวิชาการฯ	
งบลงทุน	-	-	-	-	2,436,800	-	2,436,800
3.1 ค่าครุภัณฑ์	-	-	-	-	2,436,800	-	2,436,800
3.1.1 ครุภัณฑ์การศึกษา	-	-	-	-	2,436,800	-	2,436,800
3.1.1.1 ค่าครุภัณฑ์สูงกว่า 1 ล้านบาท	-	-	-	-	1,000,000	-	1,000,000
3.1.1.2 ค่าครุภัณฑ์ต่ำกว่า 1 ล้านบาท	-	-	-	-	1,436,800	-	1,436,800
งบเงินอุดหนุน	-	29,968,887	-	-	-	-	29,968,887
4.6 ค่าใช้จ่ายบุคลากร	-	29,968,887	-	-	-	-	29,968,887
รวมทั้งหมด	-	59,644,107	2,295,660	-	8,550,765	-	70,490,532



หน่วยงาน คณะวิศวกรรมศาสตร์							
หมวดรายการ	มหาวิทยาลัยเทคโนโลยีราชมงคลล้านนา จัดสรร งบประมาณแผ่นดิน ปี 2561						รวม
	โครงการวิจัยฯ	บุคลากรภาครัฐฯ	วิทยาศาสตร์ฯ	ทำนุบำรุงฯ	สังคมศาสตร์ฯ	บริการวิชาการฯ	
งบบุคลากร	-	51,499,740	-	-	-	-	51,499,740
1.1 เงินเดือนและค่าจ้างประจำ	-	50,713,740	-	-	-	-	50,713,740
1.1.1 เงินเดือน	-	50,713,740	-	-	-	-	50,713,740
1.1.1.1 อัตราเดิม	-	45,668,940	-	-	-	-	45,668,940
1.1.1.2 เงินค่าตอบแทนรายเดือนสำหรับข้าราชการ	-	2,589,600	-	-	-	-	2,589,600
1.1.1.3 เงินประจำตำแหน่งทางวิชาการ	-	2,455,200	-	-	-	-	2,455,200
1.3 ค่าตอบแทนพนักงานราชการ	-	786,000	-	-	-	-	786,000
1.3.1 ค่าตอบแทนพนักงานราชการ	-	786,000	-	-	-	-	786,000
งบดำเนินงาน	-	1,533,600	9,348,980	-	-	-	10,882,580
2.1 ค่าตอบแทน	-	1,497,600	1,240,000	-	-	-	2,737,600
2.1.2 ค่าตอบแทนผู้ปฏิบัติงานให้ราชการ	-	-	1,240,000	-	-	-	1,240,000
2.1.2.1 ค่าตอบแทนผู้ปฏิบัติงานให้ราชการ	-	-	1,240,000	-	-	-	1,240,000
2.1.3 เงินตอบแทนผู้บริหารมหาวิทยาลัยที่เกษียณอายุราชการ	-	240,000	-	-	-	-	240,000
2.1.4 เงินประจำตำแหน่งผู้บริหารที่มีวาระ	-	1,257,600	-	-	-	-	1,257,600
2.2 ค่าใช้สอย	-	36,000	2,571,020	-	-	-	2,607,020
2.2.1 ค่าเบี้ยเลี้ยง ค่าเช่าที่พักและค่าพาหนะ	-	-	447,700	-	-	-	447,700
2.2.3 ค่าซ่อมแซมครุภัณฑ์	-	-	1,403,320	-	-	-	1,403,320
2.2.4 ค่าจ้างเหมาบริการ	-	-	720,000	-	-	-	720,000
2.2.5 เงินสมทบกองทุนประกันสังคม	-	36,000	-	-	-	-	36,000
2.3 ค่าวัสดุ	-	-	5,537,960	-	-	-	5,537,960
2.3.1 วัสดุสำนักงาน	-	-	438,200	-	-	-	438,200
2.3.7 วัสดุการศึกษา	-	-	5,099,760	-	-	-	5,099,760

หน่วยงาน คณะวิศวกรรมศาสตร์							
หมวดรายการ	มหาวิทยาลัยเทคโนโลยีราชมงคลล้านนา จัดสรร งบประมาณแผ่นดิน ปี 2561						รวม
	โครงการวิจัยฯ	บุคลากรภาครัฐฯ	วิทยาศาสตร์ฯ	ทำนุบำรุงฯ	สังคมศาสตร์ฯ	บริการวิชาการฯ	
งบลงทุน	-	-	22,439,500	-	-	-	22,439,500
3.1 ค่าครุภัณฑ์	-	-	11,500,000	-	-	-	11,500,000
3.1.1 ครุภัณฑ์การศึกษา	-	-	11,500,000	-	-	-	11,500,000
3.1.1.1 ค่าครุภัณฑ์สูงกว่า 1 ล้านบาท	-	-	11,000,000	-	-	-	11,000,000
3.1.1.2 ค่าครุภัณฑ์ต่ำกว่า 1 ล้านบาท	-	-	500,000	-	-	-	500,000
3.2 ค่าที่ดินและสิ่งก่อสร้าง	-	-	10,939,500	-	-	-	10,939,500
3.2.3 สิ่งก่อสร้างไม่ผูกพัน (1 ปี)	-	-	10,939,500	-	-	-	10,939,500
งบเงินอุดหนุน	-	24,738,910	-	-	-	-	24,738,910
4.6 ค่าใช้จ่ายบุคลากร	-	24,738,910	-	-	-	-	24,738,910
รวมทั้งหมด	-	77,772,250	31,788,480	-	-	-	109,560,730

หน่วยงาน คณะศิลปกรรมและสถาปัตยกรรมศาสตร์							
หมวดรายการ	มหาวิทยาลัยเทคโนโลยีราชมงคลล้านนา จัดสรร งบประมาณแผ่นดิน ปี 2561						รวม
	โครงการวิจัยฯ	บุคลากรภาครัฐฯ	วิทยาศาสตร์ฯ	ทำนุบำรุงฯ	สังคมศาสตร์ฯ	บริการวิชาการฯ	
งบบุคลากร	-	37,173,780	-	-	-	-	37,173,780
1.1 เงินเดือนและค่าจ้างประจำ	-	36,991,260	-	-	-	-	36,991,260
1.1.1 เงินเดือน	-	36,756,060	-	-	-	-	36,756,060
1.1.1.1 อัตราเต็ม	-	33,422,460	-	-	-	-	33,422,460
1.1.1.2 เงินค่าตอบแทนรายเดือนสำหรับข้าราชการ	-	1,700,400	-	-	-	-	1,700,400
1.1.1.3 เงินประจำตำแหน่งทางวิชาการ	-	1,633,200	-	-	-	-	1,633,200
1.1.2 ค่าจ้างประจำ	-	235,200	-	-	-	-	235,200
1.1.2.1 อัตราเต็ม	-	224,880	-	-	-	-	224,880
1.1.2.2 เงินเพิ่มค่าจ้างประจำ	-	10,320	-	-	-	-	10,320
1.3 ค่าตอบแทนพนักงานราชการ	-	182,520	-	-	-	-	182,520
1.3.1 ค่าตอบแทนพนักงานราชการ	-	182,520	-	-	-	-	182,520
งบดำเนินงาน	-	585,000	6,753,140	-	567,310	-	7,905,450
2.1 ค่าตอบแทน	-	576,000	2,220,300	-	443,700	-	3,240,000
2.1.2 ค่าตอบแทนผู้ปฏิบัติงานให้ราชการ	-	-	2,220,300	-	443,700	-	2,664,000
2.1.2.1 ค่าตอบแทนผู้ปฏิบัติงานให้ราชการ	-	-	2,220,300	-	443,700	-	2,664,000
2.1.4 เงินประจำตำแหน่งผู้บริหารที่มีวาระ	-	576,000	-	-	-	-	576,000
2.2 ค่าใช้สอย	-	9,000	2,091,520	-	-	-	2,100,520
2.2.1 ค่าเบี้ยเลี้ยง ค่าเช่าที่พักและค่าพาหนะ	-	-	316,000	-	-	-	316,000
2.2.3 ค่าซ่อมแซมครุภัณฑ์	-	-	785,400	-	-	-	785,400
2.2.4 ค่าจ้างเหมาบริการ	-	-	990,120	-	-	-	990,120
2.2.5 เงินสมทบกองทุนประกันสังคม	-	9,000	-	-	-	-	9,000
2.3 ค่าวัสดุ	-	-	2,441,320	-	123,610	-	2,564,930
2.3.1 วัสดุสำนักงาน	-	-	309,400	-	-	-	309,400
2.3.7 วัสดุการศึกษา	-	-	2,131,920	-	123,610	-	2,255,530

หน่วยงาน คณะศิลปกรรมและสถาปัตยกรรมศาสตร์							
หมวดรายการ	มหาวิทยาลัยเทคโนโลยีราชมงคลล้านนา จัดสรร งบประมาณแผ่นดิน ปี 2561						รวม
	โครงการวิจัยฯ	บุคลากรภาครัฐฯ	วิทยาศาสตร์ฯ	ทำนุบำรุงฯ	สังคมศาสตร์ฯ	บริการวิชาการฯ	
งบลงทุน	-	-	6,315,000	-	-	-	6,315,000
3.1 ค่าครุภัณฑ์	-	-	5,127,000	-	-	-	5,127,000
3.1.1 ครุภัณฑ์การศึกษา	-	-	5,127,000	-	-	-	5,127,000
3.1.1.1 ค่าครุภัณฑ์สูงกว่า 1 ล้านบาท	-	-	4,427,000	-	-	-	4,427,000
3.1.1.2 ค่าครุภัณฑ์ต่ำกว่า 1 ล้านบาท	-	-	700,000	-	-	-	700,000
3.2 ค่าที่ดินและสิ่งก่อสร้าง	-	-	1,188,000	-	-	-	1,188,000
3.2.3 สิ่งก่อสร้างไม่ผูกพัน (1 ปี)	-	-	1,188,000	-	-	-	1,188,000
งบเงินอุดหนุน	-	17,229,455	-	-	-	-	17,229,455
4.6 ค่าใช้จ่ายบุคลากร	-	17,229,455	-	-	-	-	17,229,455
รวมทั้งหมด	-	54,988,235	13,068,140	-	567,310	-	68,623,685

หน่วยงาน คณะวิทยาศาสตร์และเทคโนโลยีการเกษตร							
หมวดรายการ	มหาวิทยาลัยเทคโนโลยีราชมงคลล้านนา จัดสรร งบประมาณแผ่นดิน ปี 2561						รวม
	โครงการวิจัยฯ	บุคลากรภาครัฐฯ	วิทยาศาสตร์ฯ	ทำนุบำรุงฯ	สังคมศาสตร์ฯ	บริการวิชาการฯ	
งบบุคลากร	-	6,587,400	-	-	-	-	6,587,400
1.1 เงินเดือนและค่าจ้างประจำ	-	6,587,400	-	-	-	-	6,587,400
1.1.1 เงินเดือน	-	6,587,400	-	-	-	-	6,587,400
1.1.1.1 อัตราเดิม	-	5,440,200	-	-	-	-	5,440,200
1.1.1.2 เงินค่าตอบแทนรายเดือนสำหรับข้าราชการ	-	573,600	-	-	-	-	573,600
1.1.1.3 เงินประจำตำแหน่งทางวิชาการ	-	573,600	-	-	-	-	573,600
งบดำเนินงาน	-	67,200	2,584,990	-	-	-	2,652,190
2.1 ค่าตอบแทน	-	67,200	792,000	-	-	-	859,200
2.1.2 ค่าตอบแทนผู้ปฏิบัติงานให้ราชการ	-	-	792,000	-	-	-	792,000
2.1.2.1 ค่าตอบแทนผู้ปฏิบัติงานให้ราชการ	-	-	792,000	-	-	-	792,000
2.1.4 เงินประจำตำแหน่งผู้บริหารที่มีวาระ	-	67,200	-	-	-	-	67,200
2.2 ค่าใช้สอย	-	-	616,590	-	-	-	616,590
2.2.1 ค่าเบี้ยเลี้ยง ค่าเช่าที่พักและค่าพาหนะ	-	-	324,300	-	-	-	324,300
2.2.3 ค่าซ่อมแซมครุภัณฑ์	-	-	292,290	-	-	-	292,290
2.3 ค่าวัสดุ	-	-	1,176,400	-	-	-	1,176,400
2.3.1 วัสดุสำนักงาน	-	-	203,100	-	-	-	203,100
2.3.7 วัสดุการศึกษา	-	-	973,300	-	-	-	973,300
งบลงทุน	-	-	1,308,100	-	-	-	1,308,100
3.1 ค่าครุภัณฑ์	-	-	1,308,100	-	-	-	1,308,100
3.1.1 ครุภัณฑ์การศึกษา	-	-	1,308,100	-	-	-	1,308,100
3.1.1.1 ค่าครุภัณฑ์สูงกว่า 1 ล้านบาท	-	-	1,308,100	-	-	-	1,308,100
งบเงินอุดหนุน	-	12,034,094	-	-	-	-	12,034,094
4.6 ค่าใช้จ่ายบุคลากร	-	12,034,094	-	-	-	-	12,034,094
รวมทั้งหมด	-	18,688,694	3,893,090	-	-	-	22,581,784

หน่วยงาน วิทยาลัยเทคโนโลยีและสหวิทยาการ							
หมวดรายการ	มหาวิทยาลัยเทคโนโลยีราชมงคลล้านนา จัดสรร งบประมาณแผ่นดิน ปี 2561						รวม
	โครงการวิจัยฯ	บุคลากรภาครัฐฯ	วิทยาศาสตร์ฯ	ทำนุบำรุงฯ	สังคมศาสตร์ฯ	บริการวิชาการฯ	
งบบุคลากร	-	631,320	-	-	-	-	631,320
1.3 ค่าตอบแทนพนักงานราชการ	-	631,320	-	-	-	-	631,320
1.3.1 ค่าตอบแทนพนักงานราชการ	-	631,320	-	-	-	-	631,320
งบดำเนินงาน	-	27,000	1,403,500	-	410,200	-	1,840,700
2.1 ค่าตอบแทน	-	-	480,000	-	-	-	480,000
2.1.2 ค่าตอบแทนผู้ปฏิบัติงานให้ราชการ	-	-	480,000	-	-	-	480,000
2.1.2.1 ค่าตอบแทนผู้ปฏิบัติงานให้ราชการ	-	-	480,000	-	-	-	480,000
2.2 ค่าใช้สอย	-	27,000	488,700	-	179,400	-	695,100
2.2.1 ค่าเบี้ยเลี้ยง ค่าเช่าที่พักและค่าพาหนะ	-	-	-	-	153,600	-	153,600
2.2.2 ค่าซ่อมแซมยานพาหนะและขนส่ง	-	-	84,900	-	25,800	-	110,700
2.2.3 ค่าซ่อมแซมครุภัณฑ์	-	-	303,800	-	-	-	303,800
2.2.4 ค่าจ้างเหมาบริการ	-	-	100,000	-	-	-	100,000
2.2.5 เงินสมทบกองทุนประกันสังคม	-	27,000	-	-	-	-	27,000
2.3 ค่าวัสดุ	-	-	434,800	-	230,800	-	665,600
2.3.1 วัสดุสำนักงาน	-	-	-	-	150,400	-	150,400
2.3.2 วัสดุเชื้อเพลิงและหล่อลื่น	-	-	216,600	-	-	-	216,600
2.3.7 วัสดุการศึกษา	-	-	88,200	-	8,500	-	96,700
2.3.8 วัสดุหนังสือ วารสาร และตำรา	-	-	130,000	-	39,600	-	169,600
2.3.10 วัสดุยานพาหนะและขนส่ง	-	-	-	-	32,300	-	32,300

หน่วยงาน วิทยาลัยเทคโนโลยีและสหวิทยาการ							
หมวดรายการ	มหาวิทยาลัยเทคโนโลยีราชมงคลล้านนา จัดสรร งบประมาณแผ่นดิน ปี 2561						รวม
	โครงการวิจัยฯ	บุคลากรภาครัฐฯ	วิทยาศาสตร์ฯ	ทำนุบำรุงฯ	สังคมศาสตร์ฯ	บริการวิชาการฯ	
งบลงทุน	-	-	1,500,000	-	-	-	1,500,000
3.1 ค่าครุภัณฑ์	-	-	1,500,000	-	-	-	1,500,000
3.1.1 ครุภัณฑ์การศึกษา	-	-	1,500,000	-	-	-	1,500,000
3.1.1.1 ค่าครุภัณฑ์สูงกว่า 1 ล้านบาท	-	-	1,500,000	-	-	-	1,500,000
งบเงินอุดหนุน	-	19,415,969	-	-	-	-	19,415,969
4.6 ค่าใช้จ่ายบุคลากร	-	19,415,969	-	-	-	-	19,415,969
รวมทั้งหมด	-	20,074,289	2,903,500	-	410,200	-	23,387,989

หน่วยงาน มทร.ล้านนา เชียงราย							
หมวดรายการ	มหาวิทยาลัยเทคโนโลยีราชมงคลล้านนา จัดสรร งบประมาณแผ่นดิน ปี 2561						รวม
	โครงการวิจัยฯ	บุคลากรภาครัฐฯ	วิทยาศาสตร์ฯ	ทำนุบำรุงฯ	สังคมศาสตร์ฯ	บริการวิชาการฯ	
งบบุคลากร	-	21,147,420	-	-	-	-	21,147,420
1.1 เงินเดือนและค่าจ้างประจำ	-	17,036,220	-	-	-	-	17,036,220
1.1.1 เงินเดือน	-	16,521,600	-	-	-	-	16,521,600
1.1.1.1 อัตราเดิม	-	14,898,000	-	-	-	-	14,898,000
1.1.1.2 เงินค่าตอบแทนรายเดือนสำหรับข้าราชการ	-	790,800	-	-	-	-	790,800
1.1.1.3 เงินประจำตำแหน่งทางวิชาการ	-	790,800	-	-	-	-	790,800
1.1.1.4 เงินประจำตำแหน่งผู้บริหารที่ไม่มีวาระ	-	42,000	-	-	-	-	42,000
1.1.2 ค่าจ้างประจำ	-	514,620	-	-	-	-	514,620
1.1.2.1 อัตราเดิม	-	492,120	-	-	-	-	492,120
1.1.2.2 เงินเพิ่มค่าจ้างประจำ	-	22,500	-	-	-	-	22,500
1.3 ค่าตอบแทนพนักงานราชการ	-	4,111,200	-	-	-	-	4,111,200
1.3.1 ค่าตอบแทนพนักงานราชการ	-	4,111,200	-	-	-	-	4,111,200
งบดำเนินงาน	-	534,576	11,192,300	-	3,881,820	-	15,608,696
2.1 ค่าตอบแทน	-	374,400	1,283,100	-	636,900	-	2,294,400
2.1.2 ค่าตอบแทนผู้ปฏิบัติงานให้ราชการ	-	-	1,283,100	-	636,900	-	1,920,000
2.1.2.1 ค่าตอบแทนผู้ปฏิบัติงานให้ราชการ	-	-	1,283,100	-	636,900	-	1,920,000
2.1.3 เงินตอบแทนผู้บริหารมหาวิทยาลัยที่เกษียณอายุราชการ	-	240,000	-	-	-	-	240,000
2.1.4 เงินประจำตำแหน่งผู้บริหารที่มีวาระ	-	134,400	-	-	-	-	134,400
2.2 ค่าใช้สอย	-	160,176	4,282,000	-	2,756,220	-	7,198,396
2.2.1 ค่าเบี้ยเลี้ยง ค่าเช่าที่พักและค่าพาหนะ	-	-	-	-	425,700	-	425,700
2.2.2 ค่าซ่อมแซมยานพาหนะและขนส่ง	-	-	198,400	-	98,500	-	296,900
2.2.3 ค่าซ่อมแซมครุภัณฑ์	-	-	-	-	387,120	-	387,120
2.2.4 ค่าจ้างเหมาบริการ	-	-	4,083,600	-	1,844,900	-	5,928,500
2.2.5 เงินสมทบกองทุนประกันสังคม	-	160,176	-	-	-	-	160,176



หน่วยงาน มทร.ล้านนา เชียงราย							
หมวดรายการ	มหาวิทยาลัยเทคโนโลยีราชมงคลล้านนา จัดสรร งบประมาณแผ่นดิน ปี 2561						รวม
	โครงการวิจัยฯ	บุคลากรภาครัฐฯ	วิทยาศาสตร์ฯ	ทำนุบำรุงฯ	สังคมศาสตร์ฯ	บริการวิชาการฯ	
2.3 ค่าวัสดุ	-	-	3,810,100	-	488,700	-	4,298,800
2.3.1 วัสดุสำนักงาน	-	-	416,800	-	-	-	416,800
2.3.2 วัสดุเชื้อเพลิงและหล่อลื่น	-	-	581,000	-	-	-	581,000
2.3.3 วัสดุก่อสร้าง	-	-	147,300	-	-	-	147,300
2.3.4 วัสดุงานบ้านงานครัว	-	-	86,400	-	-	-	86,400
2.3.7 วัสดุการศึกษา	-	-	1,969,200	-	271,500	-	2,240,700
2.3.8 วัสดุหนังสือ วารสาร และตำรา	-	-	437,600	-	217,200	-	654,800
2.3.9 วัสดุการเกษตร	-	-	85,300	-	-	-	85,300
2.3.10 วัสดุยานพาหนะและขนส่ง	-	-	86,500	-	-	-	86,500
2.4 ค่าสาธารณูปโภค	-	-	1,817,100	-	-	-	1,817,100
2.4.1 ค่าไฟฟ้า	-	-	1,762,100	-	-	-	1,762,100
2.4.3 ค่าโทรศัพท์	-	-	55,000	-	-	-	55,000
งบลงทุน	-	-	9,890,000	-	1,750,000	-	11,640,000
3.1 ค่าครุภัณฑ์	-	-	2,050,000	-	1,750,000	-	3,800,000
3.1.1 ครุภัณฑ์การศึกษา	-	-	2,050,000	-	1,750,000	-	3,800,000
3.1.1.1 ค่าครุภัณฑ์สูงกว่า 1 ล้านบาท	-	-	1,500,000	-	1,000,000	-	2,500,000
3.1.1.2 ค่าครุภัณฑ์ต่ำกว่า 1 ล้านบาท	-	-	550,000	-	750,000	-	1,300,000
3.2 ค่าที่ดินและสิ่งก่อสร้าง	-	-	7,840,000	-	-	-	7,840,000
3.2.3 สิ่งก่อสร้างไม่ผูกพัน (1 ปี)	-	-	7,840,000	-	-	-	7,840,000
งบเงินอุดหนุน	-	33,516,375	-	-	-	-	33,516,375
4.6 ค่าใช้จ่ายบุคลากร	-	33,516,375	-	-	-	-	33,516,375
<b>รวมทั้งสิ้น</b>	-	<b>55,198,371</b>	<b>21,082,300</b>	-	<b>5,631,820</b>	-	<b>81,912,491</b>

หน่วยงาน มทร.ล้านนา ตาก							
หมวดรายการ	มหาวิทยาลัยเทคโนโลยีราชมงคลล้านนา จัดสรร งบประมาณแผ่นดิน ปี 2561						รวม
	โครงการวิจัยฯ	บุคลากรภาครัฐฯ	วิทยาศาสตร์ฯ	ทำนุบำรุงฯ	สังคมศาสตร์ฯ	บริการวิชาการฯ	
งบบุคลากร	-	57,776,760	-	-	-	-	57,776,760
1.1 เงินเดือนและค่าจ้างประจำ	-	55,925,280	-	-	-	-	55,925,280
1.1.1 เงินเดือน	-	52,356,720	-	-	-	-	52,356,720
1.1.1.1 อัตราเดิม	-	47,383,920	-	-	-	-	47,383,920
1.1.1.2 เงินค่าตอบแทนรายเดือนสำหรับข้าราชการ	-	2,486,400	-	-	-	-	2,486,400
1.1.1.3 เงินประจำตำแหน่งทางวิชาการ	-	2,486,400	-	-	-	-	2,486,400
1.1.2 ค่าจ้างประจำ	-	3,568,560	-	-	-	-	3,568,560
1.1.2.1 อัตราเดิม	-	3,412,200	-	-	-	-	3,412,200
1.1.2.2 เงินเพิ่มค่าจ้างประจำ	-	156,360	-	-	-	-	156,360
1.3 ค่าตอบแทนพนักงานราชการ	-	1,851,480	-	-	-	-	1,851,480
1.3.1 ค่าตอบแทนพนักงานราชการ	-	1,851,480	-	-	-	-	1,851,480
งบดำเนินงาน	-	408,085	20,702,100	-	3,466,060	-	24,576,245
2.1 ค่าตอบแทน	-	336,085	2,657,100	-	750,900	-	3,744,085
2.1.2 ค่าตอบแทนผู้ปฏิบัติงานให้ราชการ	-	-	2,657,100	-	750,900	-	3,408,000
2.1.2.1 ค่าตอบแทนผู้ปฏิบัติงานให้ราชการ	-	-	2,657,100	-	750,900	-	3,408,000
2.1.4 เงินประจำตำแหน่งผู้บริหารที่มีวาระ	-	307,200	-	-	-	-	307,200
2.1.5 ค่าตอบแทนพิเศษข้าราชการที่ได้รับเงินเดือนเพิ่มขึ้น	-	28,885	-	-	-	-	28,885
2.2 ค่าใช้สอย	-	72,000	7,016,500	-	1,173,360	-	8,261,860
2.2.1 ค่าเบี้ยเลี้ยง ค่าเช่าที่พักและค่าพาหนะ	-	-	-	-	697,800	-	697,800
2.2.2 ค่าซ่อมแซมยานพาหนะและขนส่ง	-	-	282,500	-	79,800	-	362,300
2.2.3 ค่าซ่อมแซมครุภัณฑ์	-	-	465,600	-	395,760	-	861,360
2.2.4 ค่าจ้างเหมาบริการ	-	-	6,268,400	-	-	-	6,268,400
2.2.5 เงินสมทบกองทุนประกันสังคม	-	72,000	-	-	-	-	72,000

หน่วยงาน มทร.ล้านนา ตาก							
หมวดรายการ	มหาวิทยาลัยเทคโนโลยีราชมงคลล้านนา จัดสรรงบประมาณแผ่นดิน ปี 2561						รวม
	โครงการวิจัยฯ	บุคลากรภาครัฐฯ	วิทยาศาสตร์ฯ	ทำนุบำรุงฯ	สังคมศาสตร์ฯ	บริการวิชาการฯ	
2.3 ค่าวัสดุ	-	-	7,511,800	-	1,541,800	-	9,053,600
2.3.1 วัสดุสำนักงาน	-	-	683,200	-	-	-	683,200
2.3.2 วัสดุเชื้อเพลิงและหล่อลื่น	-	-	-	-	709,000	-	709,000
2.3.3 วัสดุก่อสร้าง	-	-	341,700	-	-	-	341,700
2.3.4 วัสดุงานบ้านงานครัว	-	-	170,600	-	-	-	170,600
2.3.7 วัสดุการศึกษา	-	-	5,146,200	-	404,000	-	5,550,200
2.3.8 วัสดุหนังสือ วารสาร และตำรา	-	-	1,143,600	-	323,200	-	1,466,800
2.3.9 วัสดุการเกษตร	-	-	26,500	-	-	-	26,500
2.3.10 วัสดุยานพาหนะและขนส่ง	-	-	-	-	105,600	-	105,600
2.4 ค่าสาธารณูปโภค	-	-	3,516,700	-	-	-	3,516,700
2.4.1 ค่าไฟฟ้า	-	-	3,474,000	-	-	-	3,474,000
2.4.3 ค่าโทรศัพท์	-	-	42,700	-	-	-	42,700
งบลงทุน	-	-	43,157,800	-	350,000	-	43,507,800
3.1 ค่าครุภัณฑ์	-	-	4,960,000	-	350,000	-	5,310,000
3.1.1 ครุภัณฑ์การศึกษา	-	-	4,960,000	-	350,000	-	5,310,000
3.1.1.1 ค่าครุภัณฑ์สูงกว่า 1 ล้านบาท	-	-	3,700,000	-	-	-	3,700,000
3.1.1.2 ค่าครุภัณฑ์ต่ำกว่า 1 ล้านบาท	-	-	1,260,000	-	350,000	-	1,610,000
3.2 ค่าที่ดินและสิ่งก่อสร้าง	-	-	38,197,800	-	-	-	38,197,800
3.2.1 สิ่งก่อสร้างผูกพันเดิม	-	-	33,197,800	-	-	-	33,197,800
3.2.3 สิ่งก่อสร้างไม่ผูกพัน (1 ปี)	-	-	5,000,000	-	-	-	5,000,000
งบเงินอุดหนุน	-	38,285,674	-	-	-	-	38,285,674
4.6 ค่าใช้จ่ายบุคลากร	-	38,285,674	-	-	-	-	38,285,674
<b>รวมทั้งหมด</b>	<b>-</b>	<b>96,470,518</b>	<b>63,859,900</b>	<b>-</b>	<b>3,816,060</b>	<b>-</b>	<b>164,146,478</b>

หน่วยงาน มทร.ล้านนา น่าน							
หมวดรายการ	มหาวิทยาลัยเทคโนโลยีราชมงคลล้านนา จัดสรร งบประมาณแผ่นดิน ปี 2561						รวม
	โครงการวิจัยฯ	บุคลากรภาครัฐฯ	วิทยาศาสตร์ฯ	ทำนุบำรุงฯ	สังคมศาสตร์ฯ	บริการวิชาการฯ	
งบบุคลากร	-	39,731,940	-	-	-	-	39,731,940
1.1 เงินเดือนและค่าจ้างประจำ	-	38,310,780	-	-	-	-	38,310,780
1.1.1 เงินเดือน	-	33,573,420	-	-	-	-	33,573,420
1.1.1.1 อัตราเดิม	-	28,622,220	-	-	-	-	28,622,220
1.1.1.2 เงินค่าตอบแทนรายเดือนสำหรับข้าราชการ	-	2,475,600	-	-	-	-	2,475,600
1.1.1.3 เงินประจำตำแหน่งทางวิชาการ	-	2,475,600	-	-	-	-	2,475,600
1.1.2 ค่าจ้างประจำ	-	4,737,360	-	-	-	-	4,737,360
1.1.2.1 อัตราเดิม	-	4,530,360	-	-	-	-	4,530,360
1.1.2.2 เงินเพิ่มค่าจ้างประจำ	-	207,000	-	-	-	-	207,000
1.3 ค่าตอบแทนพนักงานราชการ	-	1,421,160	-	-	-	-	1,421,160
1.3.1 ค่าตอบแทนพนักงานราชการ	-	1,421,160	-	-	-	-	1,421,160
งบดำเนินงาน	-	141,962	9,413,500	-	2,170,900	-	11,726,362
2.1 ค่าตอบแทน	-	79,892	1,324,400	-	883,600	-	2,287,892
2.1.2 ค่าตอบแทนผู้ปฏิบัติงานให้ราชการ	-	-	1,324,400	-	883,600	-	2,208,000
2.1.2.1 ค่าตอบแทนผู้ปฏิบัติงานให้ราชการ	-	-	1,324,400	-	883,600	-	2,208,000
2.1.4 เงินประจำตำแหน่งผู้บริหารที่มีวาระ	-	67,200	-	-	-	-	67,200
2.1.5 ค่าตอบแทนพิเศษข้าราชการที่ได้รับเงินเดือนเต็มขั้น	-	12,692	-	-	-	-	12,692

หน่วยงาน มทร.ล้านนา น่าน							
หมวดรายการ	มหาวิทยาลัยเทคโนโลยีราชมงคลล้านนา จัดสรรงบประมาณแผ่นดิน ปี 2561						รวม
	โครงการวิจัยฯ	บุคลากรภาครัฐฯ	วิทยาศาสตร์ฯ	ทำนุบำรุงฯ	สังคมศาสตร์ฯ	บริการวิชาการฯ	
2.2 ค่าใช้สอย	-	62,070	3,581,100	-	883,200	-	4,526,370
2.2.1 ค่าเบี้ยเลี้ยง ค่าเช่าที่พักและค่าพาหนะ	-	-	-	-	434,500	-	434,500
2.2.2 ค่าซ่อมแซมยานพาหนะและขนส่ง	-	-	187,100	-	124,900	-	312,000
2.2.3 ค่าซ่อมแซมครุภัณฑ์	-	-	-	-	323,800	-	323,800
2.2.4 ค่าจ้างเหมาบริการ	-	-	3,394,000	-	-	-	3,394,000
2.2.5 เงินสมทบกองทุนประกันสังคม	-	62,070	-	-	-	-	62,070
2.3 ค่าวัสดุ	-	-	2,955,200	-	404,100	-	3,359,300
2.3.1 วัสดุสำนักงาน	-	-	425,400	-	-	-	425,400
2.3.2 วัสดุเชื้อเพลิงและหล่อลื่น	-	-	610,600	-	-	-	610,600
2.3.3 วัสดุก่อสร้าง	-	-	155,100	-	-	-	155,100
2.3.4 วัสดุงานบ้านงานครัว	-	-	89,500	-	-	-	89,500
2.3.7 วัสดุการศึกษา	-	-	1,211,400	-	224,500	-	1,435,900
2.3.8 วัสดุหนังสือ วารสาร และตำรา	-	-	269,200	-	179,600	-	448,800
2.3.9 วัสดุการเกษตร	-	-	103,100	-	-	-	103,100
2.3.10 วัสดุยานพาหนะและขนส่ง	-	-	90,900	-	-	-	90,900
2.4 ค่าสาธารณูปโภค	-	-	1,552,800	-	-	-	1,552,800
2.4.1 ค่าไฟฟ้า	-	-	1,378,800	-	-	-	1,378,800
2.4.2 ค่าประปา	-	-	130,000	-	-	-	130,000
2.4.3 ค่าโทรศัพท์	-	-	44,000	-	-	-	44,000

หน่วยงาน มทร.ล้านนา น่าน							
หมวดรายการ	มหาวิทยาลัยเทคโนโลยีราชมงคลล้านนา จัดสรรงบประมาณแผ่นดิน ปี 2561						รวม
	โครงการวิจัยฯ	บุคลากรภาครัฐฯ	วิทยาศาสตร์ฯ	ทำนุบำรุงฯ	สังคมศาสตร์ฯ	บริการวิชาการฯ	
งบลงทุน	-	-	20,925,200	-	368,300	-	21,293,500
3.1 ค่าครุภัณฑ์	-	-	2,544,000	-	368,300	-	2,912,300
3.1.1 ครุภัณฑ์การศึกษา	-	-	2,544,000	-	368,300	-	2,912,300
3.1.1.1 ค่าครุภัณฑ์สูงกว่า 1 ล้านบาท	-	-	1,800,000	-	-	-	1,800,000
3.1.1.2 ค่าครุภัณฑ์ต่ำกว่า 1 ล้านบาท	-	-	744,000	-	368,300	-	1,112,300
3.2 ค่าที่ดินและสิ่งก่อสร้าง	-	-	18,381,200	-	-	-	18,381,200
3.2.1 สิ่งก่อสร้างผูกพันเดิม	-	-	14,431,200	-	-	-	14,431,200
3.2.3 สิ่งก่อสร้างไม่ผูกพัน (1 ปี)	-	-	3,950,000	-	-	-	3,950,000
งบเงินอุดหนุน	-	25,513,927	-	-	-	-	25,513,927
4.6 ค่าใช้จ่ายบุคลากร	-	25,513,927	-	-	-	-	25,513,927
<b>รวมทั้งหมด</b>	<b>-</b>	<b>65,387,828</b>	<b>30,338,700</b>	<b>-</b>	<b>2,539,200</b>	<b>-</b>	<b>98,265,728</b>

หน่วยงาน มทร.ล้านนา พิชญ์โลก							
หมวดรายการ	มหาวิทยาลัยเทคโนโลยีราชมงคลล้านนา จัดสรร งบประมาณแผ่นดิน ปี 2561						รวม
	โครงการวิจัยฯ	บุคลากรภาครัฐฯ	วิทยาศาสตร์ฯ	ทำนุบำรุงฯ	สังคมศาสตร์ฯ	บริการวิชาการฯ	
งบบุคลากร	-	39,976,500	-	-	-	-	39,976,500
1.1 เงินเดือนและค่าจ้างประจำ	-	37,950,660	-	-	-	-	37,950,660
1.1.1 เงินเดือน	-	35,310,780	-	-	-	-	35,310,780
1.1.1.1 อัตราเดิม	-	30,628,380	-	-	-	-	30,628,380
1.1.1.2 เงินค่าตอบแทนรายเดือนสำหรับข้าราชการ	-	2,341,200	-	-	-	-	2,341,200
1.1.1.3 เงินประจำตำแหน่งทางวิชาการ	-	2,341,200	-	-	-	-	2,341,200
1.1.2 ค่าจ้างประจำ	-	2,639,880	-	-	-	-	2,639,880
1.1.2.1 อัตราเดิม	-	2,524,200	-	-	-	-	2,524,200
1.1.2.2 เงินเพิ่มค่าจ้างประจำ	-	115,680	-	-	-	-	115,680
1.3 ค่าตอบแทนพนักงานราชการ	-	2,025,840	-	-	-	-	2,025,840
1.3.1 ค่าตอบแทนพนักงานราชการ	-	2,025,840	-	-	-	-	2,025,840
งบดำเนินงาน	-	841,418	9,600,800	-	1,468,620	-	11,910,838
2.1 ค่าตอบแทน	-	761,318	1,832,100	-	591,900	-	3,185,318
2.1.2 ค่าตอบแทนผู้ปฏิบัติงานให้ราชการ	-	-	1,832,100	-	591,900	-	2,424,000
2.1.2.1 ค่าตอบแทนผู้ปฏิบัติงานให้ราชการ	-	-	1,832,100	-	591,900	-	2,424,000
2.1.4 เงินประจำตำแหน่งผู้บริหารที่มีวาระ	-	748,800	-	-	-	-	748,800
2.1.5 ค่าตอบแทนพิเศษข้าราชการที่ได้รับเงินเดือนเต็มขั้น	-	12,518	-	-	-	-	12,518
2.2 ค่าใช้สอย	-	80,100	3,055,600	-	437,920	-	3,573,620
2.2.1 ค่าเบี้ยเลี้ยง ค่าเช่าที่พักและค่าพาหนะ	-	-	348,300	-	112,500	-	460,800
2.2.2 ค่าซ่อมแซมยานพาหนะและขนส่ง	-	-	91,300	-	29,500	-	120,800
2.2.3 ค่าซ่อมแซมครุภัณฑ์	-	-	-	-	295,920	-	295,920
2.2.4 ค่าจ้างเหมาบริการ	-	-	2,616,000	-	-	-	2,616,000
2.2.5 เงินสมทบกองทุนประกันสังคม	-	80,100	-	-	-	-	80,100

หน่วยงาน มทร.ล้านนา พิษณุโลก							
หมวดรายการ	มหาวิทยาลัยเทคโนโลยีราชมงคลล้านนา จัดสรร งบประมาณแผ่นดิน ปี 2561						รวม
	โครงการวิจัยฯ	บุคลากรภาครัฐฯ	วิทยาศาสตร์ฯ	ทำนุบำรุงฯ	สังคมศาสตร์ฯ	บริการวิชาการฯ	
2.3 ค่าวัสดุ	-	-	2,777,300	-	438,800	-	3,216,100
2.3.1 วัสดุสำนักงาน	-	-	451,100	-	-	-	451,100
2.3.2 วัสดุเชื้อเพลิงและหล่อลื่น	-	-	236,300	-	-	-	236,300
2.3.3 วัสดุก่อสร้าง	-	-	-	-	148,000	-	148,000
2.3.4 วัสดุงานบ้านงานครัว	-	-	90,200	-	-	-	90,200
2.3.7 วัสดุการศึกษา	-	-	1,582,200	-	142,000	-	1,724,200
2.3.8 วัสดุหนังสือ วารสาร และตำรา	-	-	351,600	-	113,600	-	465,200
2.3.9 วัสดุการเกษตร	-	-	65,900	-	-	-	65,900
2.3.10 วัสดุยานพาหนะและขนส่ง	-	-	-	-	35,200	-	35,200
2.4 ค่าสาธารณูปโภค	-	-	1,935,800	-	-	-	1,935,800
2.4.1 ค่าไฟฟ้า	-	-	1,735,100	-	-	-	1,735,100
2.4.2 ค่าประปา	-	-	156,200	-	-	-	156,200
2.4.3 ค่าโทรศัพท์	-	-	44,500	-	-	-	44,500
งบลงทุน	-	-	31,313,300	-	358,600	-	31,671,900
3.1 ค่าครุภัณฑ์	-	-	2,680,000	-	358,600	-	3,038,600
3.1.1 ครุภัณฑ์การศึกษา	-	-	2,680,000	-	358,600	-	3,038,600
3.1.1.1 ค่าครุภัณฑ์สูงกว่า 1 ล้านบาท	-	-	1,500,000	-	-	-	1,500,000
3.1.1.2 ค่าครุภัณฑ์ต่ำกว่า 1 ล้านบาท	-	-	1,180,000	-	358,600	-	1,538,600
3.2 ค่าที่ดินและสิ่งก่อสร้าง	-	-	28,633,300	-	-	-	28,633,300
3.2.1 สิ่งก่อสร้างผูกพันเดิม	-	-	27,346,300	-	-	-	27,346,300
3.2.3 สิ่งก่อสร้างไม่ผูกพัน (1 ปี)	-	-	1,287,000	-	-	-	1,287,000
งบเงินอุดหนุน	-	28,206,424	-	-	-	-	28,206,424
4.6 ค่าใช้จ่ายบุคลากร	-	28,206,424	-	-	-	-	28,206,424
<b>รวมทั้งหมด</b>	<b>-</b>	<b>69,024,342</b>	<b>40,914,100</b>	<b>-</b>	<b>1,827,220</b>	<b>-</b>	<b>111,765,662</b>



หน่วยงาน มทร.ล้านนา ลำปาง							
หมวดรายการ	มหาวิทยาลัยเทคโนโลยีราชมงคลล้านนา จัดสรร งบประมาณแผ่นดิน ปี 2561						รวม
	โครงการวิจัยฯ	บุคลากรภาครัฐฯ	วิทยาศาสตร์ฯ	ทำนุบำรุงฯ	สังคมศาสตร์ฯ	บริการวิชาการฯ	
งบบุคลากร	-	37,884,840	-	-	-	-	37,884,840
1.1 เงินเดือนและค่าจ้างประจำ	-	36,009,240	-	-	-	-	36,009,240
1.1.1 เงินเดือน	-	32,172,900	-	-	-	-	32,172,900
1.1.1.1 อัตราเต็ม	-	27,588,900	-	-	-	-	27,588,900
1.1.1.2 เงินค่าตอบแทนรายเดือนสำหรับข้าราชการ	-	2,325,600	-	-	-	-	2,325,600
1.1.1.3 เงินประจำตำแหน่งทางวิชาการ	-	2,258,400	-	-	-	-	2,258,400
1.1.2 ค่าจ้างประจำ	-	3,836,340	-	-	-	-	3,836,340
1.1.2.1 อัตราเต็ม	-	3,668,280	-	-	-	-	3,668,280
1.1.2.2 เงินเพิ่มค่าจ้างประจำ	-	168,060	-	-	-	-	168,060
1.3 ค่าตอบแทนพนักงานราชการ	-	1,875,600	-	-	-	-	1,875,600
1.3.1 ค่าตอบแทนพนักงานราชการ	-	1,875,600	-	-	-	-	1,875,600
งบดำเนินงาน	-	493,792	8,984,700	-	3,713,860	-	13,192,352
2.1 ค่าตอบแทน	-	413,350	2,256,000	-	-	-	2,669,350
2.1.2 ค่าตอบแทนผู้ปฏิบัติงานให้ราชการ	-	-	2,256,000	-	-	-	2,256,000
2.1.2.1 ค่าตอบแทนผู้ปฏิบัติงานให้ราชการ	-	-	2,256,000	-	-	-	2,256,000
2.1.4 เงินประจำตำแหน่งผู้บริหารที่มีวาระ	-	374,400	-	-	-	-	374,400
2.1.5 ค่าตอบแทนพิเศษข้าราชการที่ได้รับเงินเดือนเต็มขั้น	-	38,950	-	-	-	-	38,950
2.2 ค่าใช้สอย	-	80,442	1,688,500	-	2,548,460	-	4,317,402
2.2.1 ค่าเบี้ยเลี้ยง ค่าเช่าที่พักและค่าพาหนะ	-	-	183,500	-	292,700	-	476,200
2.2.2 ค่าซ่อมแซมยานพาหนะและขนส่ง	-	-	265,000	-	127,500	-	392,500
2.2.3 ค่าซ่อมแซมครุภัณฑ์	-	-	-	-	468,960	-	468,960
2.2.4 ค่าจ้างเหมาบริการ	-	-	1,240,000	-	1,659,300	-	2,899,300
2.2.5 เงินสมทบกองทุนประกันสังคม	-	80,442	-	-	-	-	80,442

หน่วยงาน มทร.ล้านนา ลำปาง							
หมวดรายการ	มหาวิทยาลัยเทคโนโลยีราชมงคลล้านนา จัดสรรงบประมาณแผ่นดิน ปี 2561						รวม
	โครงการวิจัยฯ	บุคลากรภาครัฐฯ	วิทยาศาสตร์ฯ	ทำนุบำรุงฯ	สังคมศาสตร์ฯ	บริการวิชาการฯ	
2.3 ค่าวัสดุ	-	-	3,212,100	-	1,165,400	-	4,377,500
2.3.1 วัสดุสำนักงาน	-	-	466,200	-	-	-	466,200
2.3.2 วัสดุเชื้อเพลิงและหล่อลื่น	-	-	768,100	-	-	-	768,100
2.3.3 วัสดุก่อสร้าง	-	-	191,500	-	-	-	191,500
2.3.4 วัสดุงานบ้านงานครัว	-	-	-	-	104,300	-	104,300
2.3.7 วัสดุการศึกษา	-	-	1,330,200	-	589,500	-	1,919,700
2.3.8 วัสดุหนังสือ วารสาร และตำรา	-	-	295,600	-	471,600	-	767,200
2.3.9 วัสดุการเกษตร	-	-	46,100	-	-	-	46,100
2.3.10 วัสดุยานพาหนะและขนส่ง	-	-	114,400	-	-	-	114,400
2.4 ค่าสาธารณูปโภค	-	-	1,828,100	-	-	-	1,828,100
2.4.1 ค่าไฟฟ้า	-	-	1,780,100	-	-	-	1,780,100
2.4.3 ค่าโทรศัพท์	-	-	48,000	-	-	-	48,000
งบลงทุน	-	-	4,432,000	-	750,000	-	5,182,000
3.1 ค่าครุภัณฑ์	-	-	2,452,000	-	750,000	-	3,202,000
3.1.1 ครุภัณฑ์การศึกษา	-	-	2,452,000	-	750,000	-	3,202,000
3.1.1.1 ค่าครุภัณฑ์สูงกว่า 1 ล้านบาท	-	-	1,200,000	-	-	-	1,200,000
3.1.1.2 ค่าครุภัณฑ์ต่ำกว่า 1 ล้านบาท	-	-	1,252,000	-	750,000	-	2,002,000
3.2 ค่าที่ดินและสิ่งก่อสร้าง	-	-	1,980,000	-	-	-	1,980,000
3.2.3 สิ่งก่อสร้างไม่ผูกพัน (1 ปี)	-	-	1,980,000	-	-	-	1,980,000
งบเงินอุดหนุน	-	26,576,775	-	-	-	-	26,576,775
4.6 ค่าใช้จ่ายบุคลากร	-	26,576,775	-	-	-	-	26,576,775
รวมทั้งหมด	-	64,955,407	13,416,700	-	4,463,860	-	82,835,967

หลักเกณฑ์การจัดสรรงบประมาณ  
จำแนกตามงบรายจ่าย

## หลักเกณฑ์การจัดสรรงบประมาณ จำแนกตามงบรายจ่าย

งบรายจ่าย	คำอธิบาย
1. งบบุคลากร	
1.1 เงินเดือน	
1.1.1 เงินเดือนของข้าราชการ	จัดสรรตามเกณฑ์ของบัญชีถือจ่าย
1.1.2 เงินประจำตำแหน่งทางวิชาการ	ตำแหน่งทางวิชาการ ซึ่งทำหน้าที่สอนและวิจัยหรือ ทำหน้าที่วิจัยโดยเฉพาะ ได้แก่ <ul style="list-style-type: none"> <li>- ศาสตราจารย์</li> <li>- รองศาสตราจารย์</li> <li>- ผู้ช่วยศาสตราจารย์</li> <li>- อาจารย์ หรือตำแหน่งอื่นที่ ก.พ.อ. กำหนด</li> </ul>
1.1.3 เงินช่วยเหลือค่าครองชีพ ข้าราชการระดับต้น	จัดสรรตามเกณฑ์ของบัญชีถือจ่าย
1.1.4 เงินค่าตอบแทนรายเดือนสำหรับ ข้าราชการ	
1.1.5 เงินประจำตำแหน่งผู้บริหารไม่มี วาระ	ผู้บริหารไม่มีวาระ ได้แก่ ผู้อำนวยการและ รองผู้อำนวยการของสถาบัน/สำนัก/กอง/หน่วยงาน เป็นต้น
1.2 ค่าจ้างประจำ	
1.2.1 เงินเดือนของลูกจ้างประจำ	จัดสรรตามเกณฑ์ของบัญชีถือจ่าย
1.2.2 เงินเพิ่มค่าจ้างประจำ	คำนวณจาก เงินเดือนลูกจ้างประจำ $\times 6\% \times 12$ เดือน
1.2.3 เงินช่วยเหลือการครองชีพพิเศษ ลูกจ้างประจำ	จัดสรรตามเกณฑ์ของบัญชีถือจ่าย
1.3 ค่าตอบแทนพนักงานราชการ	จัดสรรตามเกณฑ์ของบัญชีถือจ่าย
1.3.1 เงินเดือนของพนักงานราชการ	

งบรายจ่าย	คำอธิบาย
1.3.2 เงินช่วยเหลือค่าครองชีพ พนักงานราชการ	
<b>2. งบดำเนินงาน</b>	
<b>2.1 ค่าตอบแทน</b>	
2.1.1 ค่าตอบแทนผู้ปฏิบัติงานให้ราชการ	จัดสรร จากอัตราพึงมีของสายสอน + สายสนับสนุน - ค่าสอนเกินภาระ - ค่าธุรการวันหยุด - ค่าคุมงานก่อสร้าง ฯลฯ หมายเหตุ : - อัตราพึงมีของสายสอน คิดจาก FTES - อัตราพึงมีของสายสอน คิดจากรอบอัตรากำลังที่ยังมีความต้องการอยู่
2.1.2 เงินประจำตำแหน่งผู้บริหารมีวาระ	ผู้บริหารมีวาระ จากการสรรหา / แต่งตั้ง / คัดเลือก ซึ่งจะดำรง ตำแหน่งตามวาระที่ประกาศในพระราชบัญญัติมหาวิทยาลัย เทคโนโลยีราชมงคล พ.ศ. 2548
2.1.3 ค่าตอบแทนพิเศษข้าราชการ ที่ได้รับเงินเดือนเต็มขั้น	จัดสรรตามเกณฑ์ของบัญชีถือจ่าย
2.1.4 ค่าตอบแทนพิเศษลูกจ้างประจำ ที่ได้รับเงินเดือนเต็มขั้น	
2.1.5 ค่าตอบแทนเหมาจ่ายจัดการรถยนต์ ประจำตำแหน่ง	ผู้บริหารมีวาระ ตามสิทธิ x 12 เดือน
<b>2.2 ค่าใช้สอย</b>	
2.2.1 ค่าเบี้ยเลี้ยง ค่าเช่าที่พักและ ค่าพาหนะ	ตามภาระงานแต่ละหน่วยงาน

งบรายจ่าย	คำอธิบาย
2.2.2 ค่าซ่อมแซมยานพาหนะและขนส่ง	
2.2.3 ค่าซ่อมแซมครุภัณฑ์	
2.2.4 ค่าจ้างเหมาบริการ	
2.2.5 เงินสมทบกองทุนประกันสังคม	คำนวณจาก เงินเดือนของพนักงานราชการ x 5% x 12 เดือน
<b>2.3 ค่าวัสดุ</b>	หน่วยเบิกจ่าย (พื้นที่) โดยกำหนดตามภาระงานและความรับผิดชอบของหน่วยงาน
2.3.1 วัสดุสำนักงาน	
2.3.2 วัสดุเชื้อเพลิงและหล่อลื่น	
2.3.3 วัสดุก่อสร้าง	
2.3.4 วัสดุงานบ้านงานครัว	
2.3.5 วัสดุไฟฟ้าและวิทยุ	
2.3.6 วัสดุวิทยาศาสตร์หรือการแพทย์	
2.3.7 วัสดุการศึกษา	จัดสรรตามจำนวนนักศึกษา วิทยาลัยฯ 1,800/คน สังคม 500/คน
2.3.8 วัสดุหนังสือ วารสาร และตำรา	จัดสรรตามจำนวนนักศึกษา วิทยาลัยฯ 400/คน สังคม 400/คน
2.3.9 วัสดุการเกษตร	หน่วยเบิกจ่าย (พื้นที่) โดยกำหนดตามภาระงานและความรับผิดชอบของหน่วยงาน
2.3.10 วัสดุยานพาหนะและขนส่ง	
<b>2.4 ค่าสาธารณูปโภค</b>	
2.4.1 ค่าโทรศัพท์	หน่วยเบิกจ่าย (พื้นที่) โดยกำหนดตามภาระงานและความรับผิดชอบของหน่วยงาน
2.4.2 ค่าไฟฟ้า	
2.4.3 ค่าน้ำประปา	หน่วยเบิกจ่าย (พื้นที่) โดยกำหนดตามภาระงานและความรับผิดชอบของหน่วยงาน
2.4.4 ค่าไปรษณีย์	-
2.4.5 ค่าเช่าวงจรเชื่อมต่อโครงข่ายระบบสื่อสารเทคโนโลยีสารสนเทศและอินเทอร์เน็ต	จัดสรรไว้ส่วนกลางเพื่อใช้จ่ายค่าเช่าวงจรเชื่อมต่อโครงข่ายระบบสื่อสารเทคโนโลยีสารสนเทศและอินเทอร์เน็ตของมหาวิทยาลัย

งบรายจ่าย	คำอธิบาย
3. งบลงทุน	จัดสรรให้กับหน่วยงานที่ขอและตามที่ได้รับจัดสรรให้กับหน่วยงานที่ขอและได้รับการอนุมัติ
4. งบเงินอุดหนุน	
4.1 เงินอุดหนุนทุนผลิตและพัฒนาบุคลากรทางการศึกษา	จัดสรรสำหรับการพัฒนาบุคลากรโดยมีกองบริหารงานบุคคล เป็นผู้รับผิดชอบ / ดูแลเรื่องการศึกษาต่อภายในประเทศ
4.2 เงินอุดหนุนโครงการวิจัยพื้นฐาน	จัดสรรตามโครงการที่ผ่านการพิจารณา ซึ่งต้องสอดคล้องกับแผนพัฒนามหาวิทยาลัย
4.3 เงินอุดหนุนโครงการวิจัยประยุกต์	
4.4 เงินอุดหนุนโครงการวิจัยและพัฒนา	
4.5 โครงการพัฒนาศักยภาพบุคลากรด้านท่องเที่ยว	จัดสรรตามโครงการที่ผ่านการพิจารณา
4.6 อัตราพนักงานมหาวิทยาลัยเดิม	จัดสรรตามอัตราเงินเดือนของพนักงานมหาวิทยาลัย
5. งบรายจ่ายอื่น	จัดสรรตามโครงการที่ผ่านการพิจารณา ซึ่งต้องสอดคล้องกับแผนพัฒนามหาวิทยาลัย

### หลักเกณฑ์การจัดสรรงบประมาณจำแนกตามผลผลิต

งบรายจ่าย	คำอธิบาย
1. ค่าใช้จ่ายบุคลากรภาครัฐ	เป็นค่าใช้จ่ายบุคลากรตามบัญชีถือจ่าย
2. ผู้สำเร็จการศึกษาด้านสังคมศาสตร์	เน้นกิจกรรมหลักด้านการจัดการศึกษา / การเรียนการสอน ด้านสังคมตามแผนกลยุทธ์มหาวิทยาลัย
3. ผลงานการให้บริการวิชาการ	เน้นกิจกรรมหลักด้านการบริการวิชาการ ตามแผนกลยุทธ์มหาวิทยาลัย โครงการบริการวิชาการ คือ การดำเนินการ จัดกิจกรรมบริการวิชาการต่าง ๆ ได้แก่ การจัดประชุม สัมมนาฝึกอบรมเชิงปฏิบัติการ การบริการวิชาการอื่น ๆ เป็นต้น
4. ผู้สำเร็จการศึกษาด้านวิทยาศาสตร์ และเทคโนโลยี	เน้นกิจกรรมหลักด้านการจัดการศึกษา / การเรียนการสอน ด้านวิทยาศาสตร์และเทคโนโลยี ตามแผนกลยุทธ์มหาวิทยาลัย
5. งานวิจัยสะสมองค์ความรู้ที่มีศักยภาพ	เน้นกิจกรรมหลักด้านงานวิจัย นวัตกรรม และสิ่งประดิษฐ์ ตามแผนกลยุทธ์มหาวิทยาลัย
6. ผลงานทำนุบำรุงศิลปวัฒนธรรม	เน้นกิจกรรมหลักด้านการทำนุบำรุงศิลปวัฒนธรรมและอนุรักษ์สิ่งแวดล้อม ตามแผนกลยุทธ์มหาวิทยาลัย

หมายเหตุ : โดยมีการบริหารงานการจัดการเป็นกิจกรรมสนับสนุนทุกผลผลิต



# แผนการจัดสรรงบประมาณรายได้ ประจำปีงบประมาณ 2561

## สรุปงบประมาณรายได้แยกหมวดรายจ่าย

หมวดรายการ	งบประมาณรายได้ ปีงบประมาณ 2561																รวม
	สอ.	สวพ.	สวส.	สวท.	สดช.	สวก.	บริหารฯ	วิศวะฯ	ศิลปกรรมฯ	วิทยาฯ	วทส.	เขียงราย	ตาก	น่าน	พิษณุโลก	ลำปาง	
งบบุคลากร	17,824,200	-	2,700,000	1,855,980	2,210,310	2,317,930	10,339,984	12,604,560	5,258,820	1,632,260	3,279,240	8,716,020	20,464,980	8,844,740	7,041,870	12,163,250	117,254,144
งบดำเนินงาน	32,250,810	902,400	7,639,000	281,630	155,900	1,705,068	28,292,021	17,845,460	5,734,350	997,440	3,728,830	4,483,081	8,721,760	2,418,600	2,813,909	3,409,860	121,380,119
งบลงทุน	-	-	8,137,100	-	-	-	-	-	5,803,800	-	-	551,000	550,000	-	-	309,170	15,351,070
งบเงินอุดหนุน	-	-	-	-	-	150,000	2,920,000	1,000,000	200,000	100,000	180,000	400,000	600,000	200,000	243,826	-	5,993,826
งบรายจ่ายอื่น	1,682,000	-	-	-	-	-	5,960,300	5,127,600	2,540,400	-	848,400	5,607,255	15,868,055	3,141,100	3,376,500	6,174,170	50,325,780
สมทบมหาวิทยาลัย	-	-	-	-	-	-	18,310,900	13,632,700	5,914,800	-	200,000	5,808,400	9,016,100	2,830,000	2,568,500	4,703,200	62,984,600
สมทบคณะ	-	-	-	-	-	-	122,400	80,100	31,600	-	-	-	-	-	-	-	234,100
นำส่งค่าสาธารณูปโภค	-	-	-	-	-	25,000	3,771,100	2,454,900	389,400	-	114,750	415,900	651,715	149,635	946,102	297,594	9,216,096
รายได้การจัดการศึกษา [อื่นๆ]	-	-	-	-	-	-	-	-	-	-	-	-	1,300,000	-	-	-	1,300,000
โครงการพิเศษ	-	-	-	-	-	-	9,262,000	670,700	-	-	624,000	-	726,330	-	-	-	11,283,030
งานฟาร์ม	-	-	-	-	-	212,500	-	-	-	-	-	-	-	2,543,791	16,046,338	2,118,107	20,920,736
รายได้บริหารสินทรัพย์	-	-	-	-	-	212,500	-	-	-	-	1,950,750	700,000	8,730,300	-	-	-	11,593,550
งบกลาง	-	-	-	-	-	-	-	-	-	-	-	1,249,300	2,318,100	1,279,800	1,642,900	1,942,000	8,432,100
รวมทั้งหมด	51,757,010	902,400	18,476,100	2,137,610	2,366,210	4,622,998	78,978,705	53,416,020	25,873,170	2,729,700	10,925,970	27,930,956	68,947,340	21,407,666	34,679,945	31,117,351	436,269,151

สรุปประมาณการรายรับ/รายจ่าย แยกภาคปกติ/พิเศษ

หมวดรายรับ/รายจ่าย	ภาคปกติ						ภาคพิเศษ						รวมภาคงาน														
	รายได้การจัดการศึกษา [ค่าเทอม]	รายได้การจัดการศึกษา [อื่นๆ]	โครงการพิเศษ	รายได้งานฟาร์ม	รายได้บริหาร สินทรัพย์	รวม	รายได้การจัดการศึกษา [ค่าเทอม]	รายได้การจัดการศึกษา [อื่นๆ]	โครงการพิเศษ	รายได้งานฟาร์ม	รายได้ บริหาร สินทรัพย์	รวม	รายได้การจัดการศึกษา [ค่า เทอม]	รายได้การจัดการศึกษา [อื่นๆ]	โครงการพิเศษ	รายได้งานฟาร์ม	รายได้บริหาร สินทรัพย์	รวม									
คงเหลือ	-	31,939,634	14,196,800	-	68	3,654,395	344,250	-	13,744,257	13,776,799	876,300	-	663,911	-	-	-	-	-	13,989,188	-	18,162,835	15,073,100	-	663,979	3,654,395	344,250	244,931
รวมรายรับ	281,559,000	15,496,800	6,101,232	24,575,131	11,937,800	339,669,963	91,450,000	876,300	4,517,819	-	-	96,844,119	373,009,000	16,373,100	10,619,051	24,575,131	11,937,800	436,514,082									
รวมรายจ่าย	313,498,634	1,300,000	6,101,300	20,920,736	11,593,550	353,414,220	77,673,201	-	5,181,730	-	-	82,854,931	391,171,835	1,300,000	11,283,030	20,920,736	11,593,550	436,269,151									
งบบุคลากร	116,308,114	-	-	-	-	116,308,114	946,030	-	-	-	-	946,030	117,254,144	-	-	-	-	117,254,144									
งบดำเนินงาน	74,747,648	-	-	-	-	74,747,648	46,632,471	-	-	-	-	46,632,471	129,812,219	-	-	-	-	129,812,219									
งบลงทุน	14,400,070	-	-	-	-	14,400,070	951,000	-	-	-	-	951,000	15,351,070	-	-	-	-	15,351,070									
งบเงินอุดหนุน	5,993,826	-	-	-	-	5,993,826	-	-	-	-	-	-	5,993,826	-	-	-	-	5,993,826									
งบรายจ่ายอื่น	46,686,880	-	-	-	-	46,686,880	3,638,900	-	-	-	-	3,638,900	50,325,780	-	-	-	-	50,325,780									
สมทบมหาวิทยาลัย	45,094,600	-	-	-	-	45,094,600	17,890,000	-	-	-	-	17,890,000	62,984,600	-	-	-	-	62,984,600									
สมทบคณะ	56,000	-	-	-	-	56,000	178,100	-	-	-	-	178,100	234,100	-	-	-	-	234,100									
สมทบเขตพื้นที่	-	-	-	-	-	-	-	-	-	-	-	-	-	-	-	-	-	-									
สมทบมหาวิทยาลัย	-	-	-	-	-	-	-	-	-	-	-	-	-	-	-	-	-	-									
นำส่งค่าสาธารณูปโภค	1,779,396	-	-	-	-	1,779,396	7,436,700	-	-	-	-	7,436,700	9,216,096	-	-	-	-	9,216,096									
เงินรายได้งบกลาง	8,432,100	-	-	-	-	8,432,100	-	-	-	-	-	-	8,432,100	-	-	-	-	8,432,100									
ส่งใช้เงินยืม	-	-	-	-	-	-	-	-	-	-	-	-	-	-	-	-	-	-									
สมทบกองทุนวิจัย	-	-	-	-	-	-	-	-	-	-	-	-	-	-	-	-	-	-									
สมทบกองทุนพัฒนาบุคลากร	-	-	-	-	-	-	-	-	-	-	-	-	-	-	-	-	-	-									
สมทบกองทุนพัฒนานักศึกษา	-	-	-	-	-	-	-	-	-	-	-	-	-	-	-	-	-	-									
รายได้การจัดการศึกษา [อื่นๆ]	-	1,300,000	-	-	-	1,300,000	-	-	-	-	-	-	-	1,300,000	-	-	-	1,300,000									
โครงการพิเศษ	-	-	6,101,300	-	-	6,101,300	-	-	5,181,730	-	-	5,181,730	-	-	11,283,030	-	-	11,283,030									
งานฟาร์ม	-	-	-	20,920,736	-	20,920,736	-	-	-	-	-	-	-	-	-	20,920,736	-	20,920,736									
รายได้บริหารสินทรัพย์	-	-	-	-	11,593,550	11,593,550	-	-	-	-	-	-	-	-	-	-	11,593,550	11,593,550									

## สรุปงบประมาณรายได้แยกหน่วยงาน

หมวดรายการ	งบประมาณรายได้ ปีงบประมาณ 2561																รวม
	สบ.	สวพ.	สวส.	สวท.	สดช.	สวก.	บริหารฯ	วิศวะฯ	ศิลปกรรมฯ	วิทยาฯ	วทส.	เขียงราย	ตาก	น่าน	พิษณุโลก	ลำปาง	
งบบุคลากร	17,824,200	-	2,700,000	1,855,980	2,210,310	2,317,930	10,339,984	12,604,560	5,258,820	1,632,260	3,279,240	8,716,020	20,464,980	8,844,740	7,041,870	#####	117,254,144
1.2 ค่าจ้างชั่วคราว	17,751,480	-	2,700,000	1,838,400	2,159,880	2,247,360	10,305,864	12,540,840	5,196,000	1,626,480	3,279,240	8,715,480	20,431,440	8,811,840	6,784,320	12,143,280	116,531,904
1.2.1 ค่าจ้างชั่วคราว	17,751,480	-	2,700,000	1,838,400	2,159,880	2,247,360	10,305,864	12,540,840	5,196,000	1,626,480	3,279,240	8,715,480	20,431,440	8,811,840	5,989,320	12,143,280	115,736,904
ค่าจ้างชั่วคราวรายวัน	-	-	-	-	-	-	-	-	-	-	-	-	-	-	795,000	-	795,000
เงินเดือนเลื่อนขั้น 3%	57,120	-	-	17,580	19,230	70,570	34,120	50,520	62,820	5,780	-	540	33,540	32,900	72,750	19,970	477,440
ค่าประสบการณ์	15,600	-	-	-	31,200	-	-	13,200	-	-	-	-	-	-	184,800	-	244,800
ค่าประสบการณ์	3,600	-	-	-	7,200	-	-	13,200	-	-	-	-	-	-	112,800	-	136,800
ค่าครองชีพ	12,000	-	-	-	24,000	-	-	-	-	-	-	-	-	-	72,000	-	108,000
งบดำเนินงาน	32,250,810	902,400	7,639,000	281,630	155,900	1,705,068	28,292,021	17,845,460	5,734,350	997,440	3,728,830	4,483,081	8,721,760	2,418,600	2,813,909	3,409,860	121,380,119
2.1 ค่าตอบแทน	7,514,660	467,600	54,000	95,930	36,920	43,708	22,327,241	9,888,750	2,198,250	20,740	410,000	1,358,212	1,897,485	150,000	314,270	1,288,970	48,066,736
2.1.2 ค่าตอบแทนผู้ปฏิบัติงานให้ราชการ	-	467,600	-	50,000	-	-	21,885,751	9,728,000	2,148,720	-	410,000	1,358,212	1,897,485	150,000	194,300	1,057,400	39,347,468
2.1.2.1 ค่าตอบแทนผู้ปฏิบัติงานให้ราชการ	-	467,600	-	50,000	-	-	21,885,751	9,728,000	2,148,720	-	400,000	1,358,212	-	150,000	194,300	1,057,400	37,439,983
2.1.2.2 ค่าตอบแทนผู้ปฏิบัติงานให้ราชการ ค่าตอบแทนการปฏิบัติงานภาคสมทบ	-	-	-	-	-	-	-	-	-	-	-	-	455,481	-	-	-	455,481
2.1.2.3 ค่าตอบแทนผู้ปฏิบัติงานให้ราชการ ค่าธุรการ มทร. ล้านนา	-	-	-	-	-	-	-	-	-	-	-	-	1,226,804	-	-	-	1,226,804
2.1.2.4 ค่าตอบแทนผู้ปฏิบัติงานให้ราชการ ค่าปฏิบัติงานนอกเวลาราชการ	-	-	-	-	-	-	-	-	-	-	10,000	-	100,000	-	-	-	110,000
2.1.2.5 ค่าตอบแทนผู้ปฏิบัติงานให้ราชการ ค่าสอนพิเศษ	-	-	-	-	-	-	-	-	-	-	-	-	115,200	-	-	-	115,200
2.1.4 เงินประจำตำแหน่งผู้บริหารที่มีวาระ	7,342,800	-	-	-	-	-	294,000	-	-	-	-	-	-	-	-	-	7,636,800
สมทบกองทุนมหาวิทยาลัย 2%(งปม.)	171,860	-	54,000	45,930	36,920	43,708	147,490	160,750	49,530	20,740	-	-	-	-	119,970	231,570	1,082,468
2.2 ค่าใช้สอย	18,227,950	414,800	2,785,000	185,700	108,980	120,160	2,934,380	7,956,710	1,560,300	696,670	295,630	9,000	943,860	558,410	412,070	559,530	37,769,150
2.2.1 ค่าเบี้ยเลี้ยง ค่าเช่าที่พักและค่าพาหนะ	15,000,000	414,800	-	79,800	-	-	1,512,500	6,050,000	484,500	635,770	150,000	-	101,280	125,000	-	-	24,553,650
2.2.2 ค่าซ่อมแซมยานพาหนะและขนส่ง	-	-	-	-	-	-	-	-	-	-	20,000	-	-	46,000	-	-	66,000
2.2.3 ค่าซ่อมแซมครุภัณฑ์	-	-	1,200,000	-	-	-	-	-	300,000	-	-	-	-	-	-	-	1,500,000
2.2.4 ค่าจ้างเหมาบริการ	-	-	-	-	-	-	-	-	410,000	-	-	-	-	-	-	-	410,000
2.2.5 เงินสมทบกองทุนประกันสังคม	427,950	-	135,000	105,900	108,980	120,160	430,580	375,010	186,900	60,900	125,630	9,000	943,860	411,130	287,070	559,530	4,287,600
2.2.7 ค่าใช้สอยอื่นๆ	-	-	1,450,000	-	-	-	-	-	-	-	-	-	-	-	-	-	1,450,000
2.2.6 ค่าบริหารจัดการพลังงาน	2,800,000	-	-	-	-	-	991,300	1,531,700	178,900	-	-	-	-	-	-	-	5,501,900
2.3 ค่าวัสดุ	500,000	20,000	-	-	10,000	-	3,030,400	-	204,000	280,030	1,200,000	500,000	112,415	35,000	47,869	-	5,939,714
2.3.1 วัสดุสำนักงาน	-	-	-	-	-	-	300,000	-	-	25,030	200,000	-	-	30,000	47,869	-	602,899
2.3.2 วัสดุเชื้อเพลิงและหล่อลื่น	500,000	-	-	-	-	-	-	-	-	-	200,000	-	-	-	-	-	700,000
2.3.3 วัสดุก่อสร้าง	-	-	-	-	-	-	-	-	-	-	20,000	-	-	-	-	-	20,000
2.3.4 วัสดุงานบ้านงานครัว	-	20,000	-	-	10,000	-	-	-	-	-	50,000	-	-	-	-	-	80,000
2.3.5 วัสดุไฟฟ้าและวิทยุ	-	-	-	-	-	-	-	-	-	-	20,000	-	-	-	-	-	20,000
2.3.6 วัสดุวิทยาศาสตร์หรือการแพทย์	-	-	-	-	-	-	-	-	-	-	50,000	-	-	-	-	-	50,000
2.3.7 วัสดุการศึกษา	-	-	-	-	-	-	2,730,400	-	204,000	255,000	650,000	500,000	112,415	5,000	-	-	4,456,815
2.3.8 วัสดุหนังสือ วารสาร และตำรา	-	-	-	-	-	-	-	-	-	-	10,000	-	-	-	-	-	10,000
2.4 ค่าสาธารณูปโภค	6,008,200	-	4,800,000	-	-	1,541,200	-	-	1,771,800	-	1,823,200	2,615,869	5,768,000	1,675,190	2,039,700	1,561,360	29,604,519
2.4.1 ค่าไฟฟ้า	4,200,000	-	-	-	-	1,537,100	-	-	1,771,800	-	1,823,200	2,500,000	4,940,000	1,627,190	1,735,400	1,551,360	21,686,050
2.4.2 ค่าประปา	808,000	-	-	-	-	-	-	-	-	-	-	-	680,000	-	243,800	-	1,731,800
2.4.3 ค่าโทรศัพท์	600,200	-	-	-	-	4,100	-	-	-	-	-	50,000	100,000	48,000	15,500	10,000	827,800
2.4.4 ค่าบริการสื่อสารและโทรคมนาคม	-	-	4,800,000	-	-	-	-	-	-	-	-	-	-	-	-	-	4,800,000
2.4.5 ค่าไปรษณีย์	400,000	-	-	-	-	-	-	-	-	-	-	65,869	48,000	-	45,000	-	558,869

หมวดรายการ	งบประมาณรายได้ ปีงบประมาณ 2561															รวม	
	สอ.	สพ.	สวส.	สพท.	สสช.	สวท.	บริหารฯ	วิศวะฯ	ศิลปกรรมฯ	วิทยาฯ	วทส.	เขียงราย	ตาก	น่าน	พิษณุโลก		ลำปาง
<b>งบลงทุน</b>	-	-	8,137,100	-	-	-	-	-	5,803,800	-	-	551,000	550,000	-	-	309,170	15,351,070
3.1 ค่าครุภัณฑ์	-	-	8,037,100	-	-	-	-	-	999,800	-	-	551,000	550,000	-	-	309,170	10,447,070
3.1.1 ครุภัณฑ์การศึกษา	-	-	8,037,100	-	-	-	-	-	999,800	-	-	551,000	550,000	-	-	309,170	10,447,070
3.1.1.1 ค่าครุภัณฑ์สูงกว่า 1 ล้านบาท	-	-	6,480,000	-	-	-	-	-	-	-	-	551,000	-	-	-	-	7,031,000
3.1.1.2 ค่าครุภัณฑ์ต่ำกว่า 1 ล้านบาท	-	-	1,557,100	-	-	-	-	-	999,800	-	-	-	550,000	-	-	309,170	3,416,070
3.2 ค่าที่ดินและสิ่งก่อสร้าง	-	-	100,000	-	-	-	-	-	4,804,000	-	-	-	-	-	-	-	4,904,000
3.2.3 สิ่งก่อสร้างไม่ผูกพัน (1 ปี)	-	-	100,000	-	-	-	-	-	4,804,000	-	-	-	-	-	-	-	4,904,000
<b>งบเงินอุดหนุน</b>	-	-	-	-	-	150,000	2,920,000	1,000,000	200,000	100,000	180,000	400,000	600,000	200,000	243,826	-	5,993,826
4.8 โครงการนำเสนองานวิชาการ	-	-	-	-	-	150,000	420,000	1,000,000	200,000	100,000	180,000	400,000	500,000	-	203,826	-	3,153,826
4.7 เงินอุดหนุนเพื่อค่าใช้จ่ายในการดำเนินโครงการวิจัยพื้นฐาน	-	-	-	-	-	-	2,500,000	-	-	-	-	-	100,000	200,000	40,000	-	2,840,000
<b>งบรายจ่ายอื่น</b>	1,682,000	-	-	-	-	-	5,960,300	5,127,600	2,540,400	-	848,400	5,607,255	15,868,055	3,141,100	3,376,500	6,174,170	50,325,780
5.1 ค่าใช้จ่ายโครงการศิลปวัฒนธรรม	-	-	-	-	-	-	-	-	-	-	-	-	420,000	-	-	-	420,000
5.2 ค่าใช้จ่ายพัฒนาการจัดการศึกษา	-	-	-	-	-	-	-	-	380,000	-	-	-	2,272,000	-	-	562,070	3,214,070
5.20 โครงการพัฒนาทักษะวิชาชีพฯ	-	-	-	-	-	-	-	-	-	-	-	817,355	2,772,255	-	-	-	3,589,610
5.21 ค่าธรรมเนียมกิจกรรมนักศึกษา(1500ต่อภาคเรียน)	-	-	-	-	-	-	5,960,300	5,127,600	2,160,400	-	848,400	4,789,900	10,403,800	3,141,100	3,376,500	5,612,100	41,420,100
5.21.1 ค่าปฐมนิเทศนักศึกษา	-	-	-	-	-	-	164,400	158,500	56,000	-	20,300	74,900	198,200	40,100	62,400	103,500	878,300
5.21.2 ค่าอบรมจริยธรรม	-	-	-	-	-	-	328,800	316,800	111,900	-	40,500	149,700	396,300	80,100	124,800	207,000	1,755,900
5.21.3 ค่าปฏิทินกิจกรรม	-	-	-	-	-	-	44,000	42,400	15,000	-	5,500	20,200	53,000	10,700	16,700	27,800	235,300
5.21.4 ค่าตรวจโรค	-	-	-	-	-	-	219,200	211,200	74,600	-	27,000	99,800	264,200	53,400	83,200	138,000	1,170,600
5.21.5 ค่าคู่มือนักศึกษาใหม่	-	-	-	-	-	-	109,600	105,600	37,300	-	13,500	49,900	132,100	26,700	41,600	69,000	585,300
5.21.6 ค่าธรรมเนียมสารสนเทศ	-	-	-	-	-	-	-	-	-	-	-	1,381,200	2,938,400	946,000	986,800	1,617,600	7,870,000
5.21.7 ค่าบำรุงห้องสมุด	-	-	-	-	-	-	-	-	-	-	259,500	1,035,900	2,203,800	709,500	740,100	1,213,200	6,162,000
5.21.8 ค่าเบี้ยประกันอุบัติเหตุ	-	-	-	-	-	-	901,400	762,800	329,400	-	84,800	351,000	748,000	224,400	232,600	396,600	4,031,000
5.21.9 ค่าส่งเสริมสุขภาพ	-	-	-	-	-	-	450,700	381,400	164,700	-	42,400	175,500	374,000	112,200	116,300	198,300	2,015,500
5.21.10 ค่าบำรุงกีฬา	-	-	-	-	-	-	1,352,100	1,144,200	494,100	-	127,200	526,500	1,122,000	336,600	348,900	594,900	6,046,500
5.21.11 ค่ากิจกรรมนักศึกษา	-	-	-	-	-	-	1,352,100	1,144,200	494,100	-	127,200	526,500	1,122,000	336,600	348,900	594,900	6,046,500
5.21.12 ค่าจัดทำสื่อกิจกรรม	-	-	-	-	-	-	676,200	572,100	247,100	-	63,700	263,300	561,100	168,400	174,500	297,600	3,024,000
5.21.13 ค่าจัดทำสมุดกิจกรรม	-	-	-	-	-	-	180,400	152,700	66,100	-	17,000	70,400	149,800	45,000	46,600	79,500	807,500
5.21.14 ค่าใบรับรองกิจกรรม (นศ.ปีสุดท้าย)	-	-	-	-	-	-	30,300	22,700	11,800	-	3,400	10,900	23,500	8,700	8,900	12,400	132,600
5.21.15 ค่าปัจฉิมนิเทศ (นศ.ปีสุดท้าย)	-	-	-	-	-	-	151,100	113,000	58,300	-	16,400	54,200	117,400	42,700	44,200	61,800	659,100
5.22 โครงการทุนพระเทพฯ [วิเทศ 58-62]	1,682,000	-	-	-	-	-	-	-	-	-	-	-	-	-	-	-	1,682,000

หมวดรายการ	งบประมาณรายได้ ปีงบประมาณ 2561																รวม
	สอ.	สอพ.	สวส.	สอพ.	สทธ.	สวท.	บริหาร	วิศวะ	ศิลปกรรม	วิทยา	วทส.	เข็ญราย	ตวท	น่าน	พิษณุโลก	ลำปาง	
สมทบมหาวิทยาลัย	-	-	-	-	-	-	18,310,900	13,632,700	5,914,800	-	200,000	5,808,400	9,016,100	2,830,000	2,568,500	4,703,200	62,984,600
สมทบคณะ	-	-	-	-	-	-	122,400	80,100	31,600	-	-	-	-	-	-	-	234,100
นำส่งค่าสาธารณูปโภค	-	-	-	-	-	25,000	3,771,100	2,454,900	389,400	-	114,750	415,900	651,715	149,635	946,102	297,594	9,216,096
รายได้การจัดการศึกษา [อื่นๆ]	-	-	-	-	-	-	-	-	-	-	-	-	1,300,000	-	-	-	1,300,000
ค่าเรียนปรับพื้นฐาน	-	-	-	-	-	-	-	-	-	-	-	-	1,300,000	-	-	-	1,300,000
โครงการพิเศษ	-	-	-	-	-	-	9,262,000	670,700	-	-	624,000	-	726,330	-	-	-	11,283,030
Central	-	-	-	-	-	-	1,264,000	-	-	-	-	-	-	-	-	-	1,264,000
CP all	-	-	-	-	-	-	1,162,700	-	-	-	-	-	-	-	-	-	1,162,700
Michelin	-	-	-	-	-	-	-	-	-	-	624,000	-	-	-	-	-	624,000
Star Micro	-	-	-	-	-	-	-	670,700	-	-	-	-	-	-	-	-	670,700
BDI	-	-	-	-	-	-	-	-	-	-	-	-	726,330	-	-	-	726,330
MBA	-	-	-	-	-	-	734,000	-	-	-	-	-	-	-	-	-	734,000
IBM	-	-	-	-	-	-	6,101,300	-	-	-	-	-	-	-	-	-	6,101,300
งานฟาร์ม	-	-	-	-	-	212,500	-	-	-	-	-	-	-	2,543,791	16,046,338	2,118,107	20,920,736
รายได้บริหารสินทรัพย์	-	-	-	-	-	212,500	-	-	-	-	1,950,750	700,000	8,730,300	-	-	-	11,593,550
งานหอพัก	-	-	-	-	-	212,500	-	-	-	-	1,950,750	-	8,430,300	-	-	-	10,593,550
รายได้บริการสังคม	-	-	-	-	-	-	-	-	-	-	-	700,000	300,000	-	-	-	1,000,000
งบกลาง												1,249,300	2,318,100	1,279,800	1,642,900	1,942,000	8,432,100
รวมทั้งหมด	51,757,010	902,400	18,476,100	2,137,610	2,366,210	4,622,998	78,978,705	53,416,020	25,873,170	2,729,700	#####	#####	68,947,340	#####	34,679,945	#####	436,269,151

หน่วยงาน สำนักงานอธิการบดี							
หมวดรายการ	มหาวิทยาลัยเทคโนโลยีราชมงคลล้านนา จัดสรร งบประมาณรายได้ ปี 2561						รวม
	โครงการวิจัยฯ	บุคลากรภาครัฐ	วิทยาศาสตร์ฯ	ทำนุบำรุงฯ	สังคมศาสตร์ฯ	บริการวิชาการฯ	
<b>งบบุคลากร</b>	-	17,824,200	-	-	-	-	17,824,200
1.2 ค่าจ้างชั่วคราว	-	17,751,480	-	-	-	-	17,751,480
1.2.1 ค่าจ้างชั่วคราว	-	17,751,480	-	-	-	-	17,751,480
เงินเดือนเลื่อนขั้น 3%	-	57,120	-	-	-	-	57,120
ค่าประสบการณ์	-	15,600	-	-	-	-	15,600
ค่าประสบการณ์	-	3,600	-	-	-	-	3,600
ค่าครองชีพ	-	12,000	-	-	-	-	12,000
<b>งบดำเนินงาน</b>	-	599,810	24,308,200	-	7,342,800	-	32,250,810
2.1 ค่าตอบแทน	-	171,860	-	-	7,342,800	-	7,514,660
2.1.4 เงินประจำตำแหน่งผู้บริหารที่มีวาระ	-	-	-	-	7,342,800	-	7,342,800
สมทบกองทุนมหาวิทยาลัย 2%(งปผ.)	-	171,860	-	-	-	-	171,860
2.2 ค่าใช้สอย	-	427,950	15,000,000	-	-	-	15,427,950
2.2.1 ค่าเบี่ยงเลี้ยง ค่าเช่าที่พักและค่าพาหนะ	-	-	15,000,000	-	-	-	15,000,000
2.2.5 เงินสมทบกองทุนประกันสังคม	-	427,950	-	-	-	-	427,950
2.3 ค่าวัสดุ	-	-	500,000	-	-	-	500,000
2.3.2 วัสดุเชื้อเพลิงและหล่อลื่น	-	-	500,000	-	-	-	500,000
2.4 ค่าสาธารณูปโภค	-	-	8,808,200	-	-	-	8,808,200
2.4.1 ค่าไฟฟ้า	-	-	7,000,000	-	-	-	7,000,000
2.4.2 ค่าประปา	-	-	808,000	-	-	-	808,000
2.4.3 ค่าโทรศัพท์	-	-	600,200	-	-	-	600,200
2.4.5 ค่าไปรษณีย์	-	-	400,000	-	-	-	400,000
<b>งบรายจ่ายอื่น</b>	-	-	1,682,000	-	-	-	1,682,000
5.22 โครงการทุนพระเทพฯ [วิเทศ 58-62]	-	-	1,682,000	-	-	-	1,682,000
<b>รวมทั้งหมด</b>	-	18,424,010	25,990,200	-	7,342,800	-	51,757,010

หน่วยงาน สถาบันวิจัยและพัฒนา							
หมวดรายการ	มหาวิทยาลัยเทคโนโลยีราชมงคลล้านนา จัดสรร งบประมาณรายได้ ปี 2561						รวม
	โครงการวิจัยฯ	บุคลากรภาครัฐ	วิทยาศาสตร์	ทำนุบำรุงฯ	สังคมศาสตร์	บริการวิชาการฯ	
งบดำเนินงาน	-	-	902,400	-	-	-	902,400
2.1 ค่าตอบแทน	-	-	467,600	-	-	-	467,600
2.1.2 ค่าตอบแทนผู้ปฏิบัติงานให้ราชการ	-	-	467,600	-	-	-	467,600
2.1.2.1 ค่าตอบแทนผู้ปฏิบัติงานให้ราชการ	-	-	467,600	-	-	-	467,600
2.2 ค่าใช้สอย	-	-	414,800	-	-	-	414,800
2.2.1 ค่าเบี้ยเลี้ยง ค่าเช่าที่พักและค่าพาหนะ	-	-	414,800	-	-	-	414,800
2.3 ค่าวัสดุ	-	-	20,000	-	-	-	20,000
2.3.4 วัสดุงานบ้านงานครัว	-	-	20,000	-	-	-	20,000
รวมทั้งหมด	-	-	902,400	-	-	-	902,400



หน่วยงาน สำนักวิทยบริการและเทคโนโลยีสารสนเทศ							
หมวดรายการ	มหาวิทยาลัยเทคโนโลยีราชมงคลล้านนา จัดสรร งบประมาณรายได้ ปี 2561						รวม
	โครงการวิจัยฯ	บุคลากรภาครัฐ	วิทยาศาสตร์ฯ	ทำนุบำรุงฯ	สังคมศาสตร์ฯ	บริการวิชาการฯ	
งบบุคลากร	-	2,700,000	-	-	-	-	2,700,000
1.2 ค่าจ้างชั่วคราว	-	2,700,000	-	-	-	-	2,700,000
1.2.1 ค่าจ้างชั่วคราว	-	2,700,000	-	-	-	-	2,700,000
งบดำเนินงาน	-	189,000	7,450,000	-	-	-	7,639,000
2.1 ค่าตอบแทน	-	54,000	-	-	-	-	54,000
สมทบกองทุนมหาวิทยาลัย 2%(งปผ.)	-	54,000	-	-	-	-	54,000
2.2 ค่าใช้สอย	-	135,000	2,650,000	-	-	-	2,785,000
2.2.3 ค่าซ่อมแซมครุภัณฑ์	-	-	1,200,000	-	-	-	1,200,000
2.2.5 เงินสมทบกองทุนประกันสังคม	-	135,000	-	-	-	-	135,000
2.2.7 ค่าใช้สอยอื่นๆ	-	-	1,450,000	-	-	-	1,450,000
2.4 ค่าสาธารณูปโภค	-	-	4,800,000	-	-	-	4,800,000
2.4.4 ค่าบริการสื่อสารและโทรคมนาคม	-	-	4,800,000	-	-	-	4,800,000
งบลงทุน	-	-	8,137,100	-	-	-	8,137,100
3.1 ค่าครุภัณฑ์	-	-	8,037,100	-	-	-	8,037,100
3.1.1 ครุภัณฑ์การศึกษา	-	-	8,037,100	-	-	-	8,037,100
3.1.1.1 ค่าครุภัณฑ์สูงกว่า 1 ล้านบาท	-	-	6,480,000	-	-	-	6,480,000
3.1.1.2 ค่าครุภัณฑ์ต่ำกว่า 1 ล้านบาท	-	-	1,557,100	-	-	-	1,557,100
3.2 ค่าที่ดินและสิ่งก่อสร้าง	-	-	100,000	-	-	-	100,000
3.2.3 สิ่งก่อสร้างไม่ผูกพัน (1 ปี)	-	-	100,000	-	-	-	100,000
รวมทั้งหมด	-	2,889,000	15,587,100	-	-	-	18,476,100

หน่วยงาน สำนักส่งเสริมวิชาการและงานทะเบียน

หมวดรายการ	มหาวิทยาลัยเทคโนโลยีราชมงคลล้านนา จัดสรร งบประมาณรายได้ ปี 2561						รวม
	โครงการวิจัยฯ	บุคลากรภาครัฐฯ	วิทยาศาสตร์ฯ	ทำนุบำรุงฯ	สังคมศาสตร์ฯ	บริการวิชาการฯ	
งบบุคลากร	-	1,855,980	-	-	-	-	1,855,980
1.2 ค่าจ้างชั่วคราว	-	1,838,400	-	-	-	-	1,838,400
1.2.1 ค่าจ้างชั่วคราว	-	1,838,400	-	-	-	-	1,838,400
เงินเดือนเลื่อนขั้น 3%	-	17,580	-	-	-	-	17,580
งบดำเนินงาน	-	151,830	79,800	-	-	-	231,630
2.1 ค่าตอบแทน	-	45,930	-	-	-	-	45,930
สมทบกองทุนมหาวิทยาลัย 2%(งปผ.)	-	45,930	-	-	-	-	45,930
2.2 ค่าใช้สอย	-	105,900	79,800	-	-	-	185,700
2.2.1 ค่าเบี้ยเลี้ยง ค่าเช่าที่พักและค่าพาหนะ	-	-	79,800	-	-	-	79,800
2.2.5 เงินสมทบกองทุนประกันสังคม	-	105,900	-	-	-	-	105,900
<b>รวมทั้งหมด</b>	-	<b>2,007,810</b>	<b>79,800</b>	-	-	-	<b>2,087,610</b>

หน่วยงาน สถาบันถ่ายทอดเทคโนโลยีสู่ชุมชน							
หมวดรายการ	มหาวิทยาลัยเทคโนโลยีราชมงคลล้านนา จัดสรร งบประมาณรายได้ ปี 2561						รวม
	โครงการวิจัยฯ	บุคลากรภาครัฐ	วิทยาศาสตร์ฯ	ทำนุบำรุงฯ	สังคมศาสตร์ฯ	บริการวิชาการฯ	
งบบุคลากร	19,230	2,191,080	-	-	-	-	2,210,310
1.2 ค่าจ้างชั่วคราว	-	2,159,880	-	-	-	-	2,159,880
1.2.1 ค่าจ้างชั่วคราว	-	2,159,880	-	-	-	-	2,159,880
เงินเดือนเลื่อนขั้น 3%	19,230	-	-	-	-	-	19,230
ค่าประสบการณ์	-	31,200	-	-	-	-	31,200
ค่าประสบการณ์	-	7,200	-	-	-	-	7,200
ค่าครองชีพ	-	24,000	-	-	-	-	24,000
งบดำเนินงาน	-	145,900	-	-	10,000	-	155,900
2.1 ค่าตอบแทน	-	36,920	-	-	-	-	36,920
สมทบกองทุนมหาวิทยาลัย 2%(งปผ.)	-	36,920	-	-	-	-	36,920
2.2 ค่าใช้สอย	-	108,980	-	-	-	-	108,980
2.2.5 เงินสมทบกองทุนประกันสังคม	-	108,980	-	-	-	-	108,980
2.3 ค่าวัสดุ	-	-	-	-	10,000	-	10,000
2.3.4 วัสดุงานบ้านงานครัว	-	-	-	-	10,000	-	10,000
รวมทั้งหมด	19,230	2,336,980	-	-	10,000	-	2,366,210

หน่วยงาน สถาบันวิจัยเทคโนโลยีเกษตร							
หมวดรายการ	มหาวิทยาลัยเทคโนโลยีราชมงคลล้านนา จัดสรร งบประมาณรายได้ ปี 2561						รวม
	โครงการวิจัยฯ	บุคลากรภาครัฐฯ	วิทยาศาสตร์ฯ	ทำนุบำรุงฯ	สังคมศาสตร์ฯ	บริการวิชาการฯ	
งบบุคลากร	-	2,317,930	-	-	-	-	2,317,930
1.2 ค่าจ้างชั่วคราว	-	2,247,360	-	-	-	-	2,247,360
1.2.1 ค่าจ้างชั่วคราว	-	2,247,360	-	-	-	-	2,247,360
เงินเดือนเลื่อนขั้น 3%	-	70,570	-	-	-	-	70,570
งบดำเนินงาน	-	163,868	1,541,200	-	-	-	1,705,068
2.1 ค่าตอบแทน	-	43,708	-	-	-	-	43,708
สมทบกองทุนมหาวิทยาลัย 2%(งปผ.)	-	43,708	-	-	-	-	43,708
2.2 ค่าใช้สอย	-	120,160	-	-	-	-	120,160
2.2.5 เงินสมทบกองทุนประกันสังคม	-	120,160	-	-	-	-	120,160
2.4 ค่าสาธารณูปโภค	-	-	1,541,200	-	-	-	1,541,200
2.4.1 ค่าไฟฟ้า	-	-	1,537,100	-	-	-	1,537,100
2.4.3 ค่าโทรศัพท์	-	-	4,100	-	-	-	4,100
งบเงินอุดหนุน	-	-	150,000	-	-	-	150,000
4.8 โครงการนำเสนอผลงานวิชาการ	-	-	150,000	-	-	-	150,000
นำส่งค่าสาธารณูปโภค	-	-	25,000	-	-	-	25,000
งานฟาร์ม	-	-	212,500	-	-	-	212,500
รายได้บริหารสินทรัพย์	-	-	212,500	-	-	-	212,500
งานหอพัก	-	-	212,500	-	-	-	212,500
รวมทั้งหมด	-	2,481,798	2,141,200	-	-	-	4,622,998

หน่วยงาน คณะบริหารธุรกิจและศิลปศาสตร์							
หมวดรายการ	มหาวิทยาลัยเทคโนโลยีราชมงคลล้านนา จัดสรร งบประมาณรายได้ ปี 2561						รวม
	โครงการวิจัยฯ	บุคลากรภาครัฐ	วิทยาศาสตร์ฯ	ทำนุบำรุงฯ	สังคมศาสตร์ฯ	บริการวิชาการฯ	
งบบุคลากร	-	10,339,984	-	-	-	-	10,339,984
1.2 ค่าจ้างชั่วคราว	-	10,305,864	-	-	-	-	10,305,864
1.2.1 ค่าจ้างชั่วคราว	-	10,305,864	-	-	-	-	10,305,864
เงินเดือนเลื่อนขั้น 3%	-	34,120	-	-	-	-	34,120
งบดำเนินงาน	-	578,070	2,282,806	-	25,431,145	-	28,292,021
2.1 ค่าตอบแทน	-	147,490	431,106	-	21,748,645	-	22,327,241
2.1.2 ค่าตอบแทนผู้ปฏิบัติงานให้ราชการ	-	-	431,106	-	21,454,645	-	21,885,751
2.1.2.1 ค่าตอบแทนผู้ปฏิบัติงานให้ราชการ	-	-	431,106	-	21,454,645	-	21,885,751
2.1.4 เงินประจำตำแหน่งผู้บริหารที่มีวาระ	-	-	-	-	294,000	-	294,000
สมทบกองทุนมหาวิทยาลัย 2%(งปผ.)	-	147,490	-	-	-	-	147,490
2.2 ค่าใช้สอย	-	430,580	991,300	-	1,512,500	-	2,934,380
2.2.1 ค่าเบี้ยเลี้ยง ค่าเช่าที่พักและค่าพาหนะ	-	-	-	-	1,512,500	-	1,512,500
2.2.5 เงินสมทบกองทุนประกันสังคม	-	430,580	-	-	-	-	430,580
2.2.6 ค่าบริหารจัดการพลังงาน	-	-	991,300	-	-	-	991,300
2.3 ค่าวัสดุ	-	-	860,400	-	2,170,000	-	3,030,400
2.3.1 วัสดุสำนักงาน	-	-	-	-	300,000	-	300,000
2.3.7 วัสดุการศึกษา	-	-	860,400	-	1,870,000	-	2,730,400
งบเงินอุดหนุน	-	-	800,000	-	2,120,000	-	2,920,000
4.8 โครงการนำเสนอผลงานวิชาการ	-	-	-	-	420,000	-	420,000
4.7 เงินอุดหนุนเพื่อค่าใช้จ่ายในการดำเนินโครงการวิจัยพื้นฐาน	-	-	800,000	-	1,700,000	-	2,500,000

หน่วยงาน คณะบริหารธุรกิจและศิลปศาสตร์							
หมวดรายการ	มหาวิทยาลัยเทคโนโลยีราชมงคลล้านนา จัดสรร งบประมาณรายได้ ปี 2561						รวม
	โครงการวิจัยฯ	บุคลากรภาครัฐ	วิทยาศาสตร์ฯ	ทำนุบำรุงฯ	สังคมศาสตร์ฯ	บริการวิชาการฯ	
งบรายจ่ายอื่น	-	-	586,900	-	5,373,400	-	5,960,300
5.21 ค่าธรรมเนียมกิจกรรมนักศึกษา(1500ต่อภาคเรียน)	-	-	586,900	-	5,373,400	-	5,960,300
5.21.1 ค่าปฐมนิเทศนักศึกษา	-	-	6,300	-	158,100	-	164,400
5.21.2 ค่าอบรมจริยธรรม	-	-	12,600	-	316,200	-	328,800
5.21.3 ค่าปฏิทินกิจกรรม	-	-	1,700	-	42,300	-	44,000
5.21.4 ค่าตรวจโรค	-	-	8,400	-	210,800	-	219,200
5.21.5 ค่าคู่มือนักศึกษาใหม่	-	-	4,200	-	105,400	-	109,600
5.21.8 ค่าเบี้ยประกันอุบัติเหตุ	-	-	98,600	-	802,800	-	901,400
5.21.9 ค่าส่งเสริมสุขภาพ	-	-	49,300	-	401,400	-	450,700
5.21.10 ค่าบำรุงกีฬา	-	-	147,900	-	1,204,200	-	1,352,100
5.21.11 ค่ากิจกรรมนักศึกษา	-	-	147,900	-	1,204,200	-	1,352,100
5.21.12 ค่าจัดทำสื่อกิจกรรม	-	-	74,000	-	602,200	-	676,200
5.21.13 ค่าจัดทำสมุดกิจกรรม	-	-	19,800	-	160,600	-	180,400
5.21.14 ค่าใบรับรองกิจกรรม (นศ.ปีสุดท้าย)	-	-	2,700	-	27,600	-	30,300
5.21.15 ค่าปัจฉิมนิเทศ (นศ.ปีสุดท้าย)	-	-	13,500	-	137,600	-	151,100
สมทบมหาวิทยาลัย	-	-	1,873,100	-	16,437,800	-	18,310,900
สมทบคณะ	-	-	-	-	122,400	-	122,400
นำส่งค่าสาธารณูปโภค	-	-	389,500	-	3,381,600	-	3,771,100
โครงการพิเศษ	-	-	-	-	9,262,000	-	9,262,000
Central	-	-	-	-	1,264,000	-	1,264,000
CP all	-	-	-	-	1,162,700	-	1,162,700

หน่วยงาน คณะบริหารธุรกิจและศิลปศาสตร์							
หมวดรายการ	มหาวิทยาลัยเทคโนโลยีราชมงคลล้านนา จัดสรร งบประมาณรายได้ ปี 2561						รวม
	โครงการวิจัยฯ	บุคลากรภาครัฐ	วิทยาศาสตร์ฯ	ทำนุบำรุงฯ	สังคมศาสตร์ฯ	บริการวิชาการฯ	
MBA	-	-	-	-	734,000	-	734,000
IBM	-	-	-	-	6,101,300	-	6,101,300
รวมทั้งหมด	-	10,918,054	5,932,306	-	62,128,345	-	78,978,705

หน่วยงาน คณะวิศวกรรมศาสตร์							
หมวดรายการ	มหาวิทยาลัยเทคโนโลยีราชมงคลล้านนา จัดสรรงบประมาณรายได้ ปี 2561						รวม
	โครงการวิจัยฯ	บุคลากรภาครัฐฯ	วิทยาศาสตร์ฯ	ทำนุบำรุงฯ	สังคมศาสตร์ฯ	บริการวิชาการฯ	
<b>งบบุคลากร</b>	-	12,604,560	-	-	-	-	12,604,560
1.2 ค่าจ้างชั่วคราว	-	12,540,840	-	-	-	-	12,540,840
1.2.1 ค่าจ้างชั่วคราว	-	12,540,840	-	-	-	-	12,540,840
เงินเดือนเลื่อนขั้น 3%	-	50,520	-	-	-	-	50,520
ค่าประสบการณ์	-	13,200	-	-	-	-	13,200
ค่าประสบการณ์	-	13,200	-	-	-	-	13,200
<b>งบดำเนินงาน</b>	-	535,760	17,309,700	-	-	-	17,845,460
2.1 ค่าตอบแทน	-	160,750	9,728,000	-	-	-	9,888,750
2.1.2 ค่าตอบแทนผู้ปฏิบัติงานให้ราชการ	-	-	9,728,000	-	-	-	9,728,000
2.1.2.1 ค่าตอบแทนผู้ปฏิบัติงานให้ราชการ	-	-	9,728,000	-	-	-	9,728,000
สมทบกองทุนมหาวิทยาลัย 2%(งปม.)	-	160,750	-	-	-	-	160,750
2.2 ค่าใช้สอย	-	375,010	7,581,700	-	-	-	7,956,710
2.2.1 ค่าเบี้ยเลี้ยง ค่าเช่าที่พักและค่าพาหนะ	-	-	6,050,000	-	-	-	6,050,000
2.2.5 เงินสมทบกองทุนประกันสังคม	-	375,010	-	-	-	-	375,010
2.2.6 ค่าบริหารจัดการพลังงาน	-	-	1,531,700	-	-	-	1,531,700
<b>งบเงินอุดหนุน</b>	-	-	1,000,000	-	-	-	1,000,000
4.8 โครงการนำเสนองานวิชาการ	-	-	1,000,000	-	-	-	1,000,000



หน่วยงาน คณะวิศวกรรมศาสตร์							
หมวดรายการ	มหาวิทยาลัยเทคโนโลยีราชมงคลล้านนา จัดสรรงบประมาณรายได้ ปี 2561						รวม
	โครงการวิจัยฯ	บุคลากรภาครัฐฯ	วิทยาศาสตร์ฯ	ทำนุบำรุงฯ	สังคมศาสตร์ฯ	บริการวิชาการฯ	
งบรายจ่ายอื่น	-	-	5,127,600	-	-	-	5,127,600
5.21 ค่าธรรมเนียมกิจกรรมนักศึกษา(1500ต่อภาคเรียน)	-	-	5,127,600	-	-	-	5,127,600
5.21.1 ค่าปฐมนิเทศนักศึกษา	-	-	158,500	-	-	-	158,500
5.21.2 ค่าอบรมจริยธรรม	-	-	316,800	-	-	-	316,800
5.21.3 ค่าปฏิทินกิจกรรม	-	-	42,400	-	-	-	42,400
5.21.4 ค่าตรวจโรค	-	-	211,200	-	-	-	211,200
5.21.5 ค่าคู่มือนักศึกษาใหม่	-	-	105,600	-	-	-	105,600
5.21.8 ค่าเบี้ยประกันอุบัติเหตุ	-	-	762,800	-	-	-	762,800
5.21.9 ค่าส่งเสริมสุขภาพ	-	-	381,400	-	-	-	381,400
5.21.10 ค่าบำรุงกีฬา	-	-	1,144,200	-	-	-	1,144,200
5.21.11 ค่ากิจกรรมนักศึกษา	-	-	1,144,200	-	-	-	1,144,200
5.21.12 ค่าจัดทำสื่อกิจกรรม	-	-	572,100	-	-	-	572,100
5.21.13 ค่าจัดทำสมุดกิจกรรม	-	-	152,700	-	-	-	152,700
5.21.14 ค่าใบรับรองกิจกรรม (นศ.ปีสุดท้าย)	-	-	22,700	-	-	-	22,700
5.21.15 ค่าปัจฉิมนิเทศ (นศ.ปีสุดท้าย)	-	-	113,000	-	-	-	113,000
สมทบมหาวิทยาลัย	-	-	13,632,700	-	-	-	13,632,700
สมทบคณะ	-	-	80,100	-	-	-	80,100
นำส่งค่าสาธารณูปโภค	-	-	2,454,900	-	-	-	2,454,900
โครงการพิเศษ	-	-	670,700	-	-	-	670,700
Star Micro	-	-	670,700	-	-	-	670,700
รวมทั้งหมด	-	13,140,320	40,275,700	-	-	-	53,416,020

หน่วยงาน คณะศิลปกรรมและสถาปัตยกรรมศาสตร์							
หมวดรายการ	มหาวิทยาลัยเทคโนโลยีราชมงคลล้านนา จัดสรรงบประมาณรายได้ ปี 2561						รวม
	โครงการวิจัยฯ	บุคลากรภาครัฐฯ	วิทยาศาสตร์ฯ	ทำนุบำรุงฯ	สังคมศาสตร์ฯ	บริการวิชาการฯ	
งบบุคลากร	-	5,258,820	-	-	-	-	5,258,820
1.2 ค่าจ้างชั่วคราว	-	5,196,000	-	-	-	-	5,196,000
1.2.1 ค่าจ้างชั่วคราว	-	5,196,000	-	-	-	-	5,196,000
เงินเดือนเลื่อนขั้น 3%	-	62,820	-	-	-	-	62,820
งบดำเนินงาน	-	236,430	4,960,720	-	537,200	-	5,734,350
2.1 ค่าตอบแทน	-	49,530	1,821,520	-	327,200	-	2,198,250
2.1.2 ค่าตอบแทนผู้ปฏิบัติงานให้ราชการ	-	-	1,821,520	-	327,200	-	2,148,720
2.1.2.1 ค่าตอบแทนผู้ปฏิบัติงานให้ราชการ	-	-	1,821,520	-	327,200	-	2,148,720
สมทบกองทุนมหาวิทยาลัย 2%(งปผ.)	-	49,530	-	-	-	-	49,530
2.2 ค่าใช้สอย	-	186,900	1,163,400	-	210,000	-	1,560,300
2.2.1 ค่าเบี้ยเลี้ยง ค่าเช่าที่พักและค่าพาหนะ	-	-	484,500	-	-	-	484,500
2.2.3 ค่าซ่อมแซมครุภัณฑ์	-	-	300,000	-	-	-	300,000
2.2.4 ค่าจ้างเหมาบริการ	-	-	200,000	-	210,000	-	410,000
2.2.5 เงินสมทบกองทุนประกันสังคม	-	186,900	-	-	-	-	186,900
2.2.6 ค่าบริหารจัดการพลังงาน	-	-	178,900	-	-	-	178,900
2.3 ค่าวัสดุ	-	-	204,000	-	-	-	204,000
2.3.7 วัสดุการศึกษา	-	-	204,000	-	-	-	204,000
2.4 ค่าสาธารณูปโภค	-	-	1,771,800	-	-	-	1,771,800
2.4.1 ค่าไฟฟ้า	-	-	1,771,800	-	-	-	1,771,800

หน่วยงาน คณะศิลปกรรมและสถาปัตยกรรมศาสตร์							
หมวดรายการ	มหาวิทยาลัยเทคโนโลยีราชมงคลล้านนา จัดสรรงบประมาณรายได้ ปี 2561						รวม
	โครงการวิจัยฯ	บุคลากรภาครัฐฯ	วิทยาศาสตร์ฯ	ทำนุบำรุงฯ	สังคมศาสตร์ฯ	บริการวิชาการฯ	
งบลงทุน	-	-	5,803,800	-	-	-	5,803,800
3.1 ค่าครุภัณฑ์	-	-	999,800	-	-	-	999,800
3.1.1 ครุภัณฑ์การศึกษา	-	-	999,800	-	-	-	999,800
3.1.1.2 ค่าครุภัณฑ์ต่ำกว่า 1 ล้านบาท	-	-	999,800	-	-	-	999,800
3.2 ค่าที่ดินและสิ่งก่อสร้าง	-	-	4,804,000	-	-	-	4,804,000
3.2.3 สิ่งก่อสร้างไม่ผูกพัน (1 ปี)	-	-	4,804,000	-	-	-	4,804,000
งบเงินอุดหนุน	-	-	200,000	-	-	-	200,000
4.8 โครงการนำเสนองานวิชาการ	-	-	200,000	-	-	-	200,000
งบรายจ่ายอื่น	-	-	2,235,500	-	304,900	-	2,540,400
5.2 ค่าใช้จ่ายพัฒนาการจัดการศึกษา	-	-	380,000	-	-	-	380,000
5.21 ค่าธรรมเนียมกิจกรรมนักศึกษา(1500ต่อภาค	-	-	1,855,500	-	304,900	-	2,160,400
5.21.1 ค่าปฐมนิเทศนักศึกษา	-	-	55,200	-	800	-	56,000
5.21.2 ค่าอบรมจริยธรรม	-	-	110,400	-	1,500	-	111,900
5.21.3 ค่าปฏิทินกิจกรรม	-	-	14,800	-	200	-	15,000
5.21.4 ค่าตรวจโรค	-	-	73,600	-	1,000	-	74,600
5.21.5 ค่าคู่มือนักศึกษาใหม่	-	-	36,800	-	500	-	37,300
5.21.8 ค่าเบี้ยประกันอุบัติเหตุ	-	-	276,800	-	52,600	-	329,400
5.21.9 ค่าส่งเสริมสุขภาพ	-	-	138,400	-	26,300	-	164,700
5.21.10 ค่าบำรุงกีฬา	-	-	415,200	-	78,900	-	494,100
5.21.11 ค่ากิจกรรมนักศึกษา	-	-	415,200	-	78,900	-	494,100

หน่วยงาน คณะศิลปกรรมและสถาปัตยกรรมศาสตร์							
หมวดรายการ	มหาวิทยาลัยเทคโนโลยีราชมงคลล้านนา จัดสรรงบประมาณรายได้ ปี 2561						รวม
	โครงการวิจัยฯ	บุคลากรภาครัฐฯ	วิทยาศาสตร์ฯ	ทำนุบำรุงฯ	สังคมศาสตร์ฯ	บริการวิชาการฯ	
5.21.12 ค่าจัดทำสื่อกิจกรรม	-	-	207,600	-	39,500	-	247,100
5.21.13 ค่าจัดทำสมุดกิจกรรม	-	-	55,500	-	10,600	-	66,100
5.21.14 ค่าใบรับรองกิจกรรม (นศ.ปีสุดท้าย)	-	-	9,400	-	2,400	-	11,800
5.21.15 ค่าปัจจัยนิเทศ (นศ.ปีสุดท้าย)	-	-	46,600	-	11,700	-	58,300
สมทบมหาวิทยาลัย	-	-	5,004,600	-	910,200	-	5,914,800
สมทบคณะ	-	-	-	-	31,600	-	31,600
นำส่งค่าสาธารณูปโภค	-	-	389,400	-	-	-	389,400
รวมทั้งหมด	-	5,495,250	18,594,020	-	1,783,900	-	25,873,170

หน่วยงาน คณะวิทยาศาสตร์และเทคโนโลยีการเกษตร							
หมวดรายการ	มหาวิทยาลัยเทคโนโลยีราชมงคลล้านนา จัดสรร งบประมาณรายได้ ปี 2561						รวม
	โครงการวิจัยฯ	บุคลากรภาครัฐ	วิทยาศาสตร์ฯ	ทำนุบำรุงฯ	สังคมศาสตร์ฯ	บริการวิชาการฯ	
งบบุคลากร	-	1,632,260	-	-	-	-	1,632,260
1.2 ค่าจ้างชั่วคราว	-	1,626,480	-	-	-	-	1,626,480
1.2.1 ค่าจ้างชั่วคราว	-	1,626,480	-	-	-	-	1,626,480
เงินเดือนเลื่อนขั้น 3%	-	5,780	-	-	-	-	5,780
งบดำเนินงาน	-	81,640	915,800	-	-	-	997,440
2.1 ค่าตอบแทน	-	20,740	-	-	-	-	20,740
สมทบกองทุนมหาวิทยาลัย 2%(งปผ.)	-	20,740	-	-	-	-	20,740
2.2 ค่าใช้สอย	-	60,900	635,770	-	-	-	696,670
2.2.1 ค่าเบี้ยเลี้ยง ค่าเช่าที่พักและค่าพาหนะ	-	-	635,770	-	-	-	635,770
2.2.5 เงินสมทบกองทุนประกันสังคม	-	60,900	-	-	-	-	60,900
2.3 ค่าวัสดุ	-	-	280,030	-	-	-	280,030
2.3.1 วัสดุสำนักงาน	-	-	25,030	-	-	-	25,030
2.3.7 วัสดุการศึกษา	-	-	255,000	-	-	-	255,000
งบเงินอุดหนุน	-	-	100,000	-	-	-	100,000
4.8 โครงการนำเสนองานวิชาการ	-	-	100,000	-	-	-	100,000
<b>รวมทั้งหมด</b>	-	<b>1,713,900</b>	<b>1,015,800</b>	-	-	-	<b>2,729,700</b>

หน่วยงาน วิทยาลัยเทคโนโลยีและสหวิทยาการ							
หมวดรายการ	มหาวิทยาลัยเทคโนโลยีราชมงคลล้านนา จัดสรร งบประมาณรายได้ ปี 2561						รวม
	โครงการวิจัยฯ	บุคลากรภาครัฐฯ	วิทยาศาสตร์ฯ	ทำนุบำรุงฯ	สังคมศาสตร์ฯ	บริการวิชาการฯ	
งบบุคลากร	-	3,279,240	-	-	-	-	3,279,240
1.2 ค่าจ้างชั่วคราว	-	3,279,240	-	-	-	-	3,279,240
1.2.1 ค่าจ้างชั่วคราว	-	3,279,240	-	-	-	-	3,279,240
งบดำเนินงาน	-	125,630	3,603,200	-	-	-	3,728,830
2.1 ค่าตอบแทน	-	-	410,000	-	-	-	410,000
2.1.2 ค่าตอบแทนผู้ปฏิบัติงานให้ราชการ	-	-	410,000	-	-	-	410,000
2.1.2.1 ค่าตอบแทนผู้ปฏิบัติงานให้ราชการ	-	-	400,000	-	-	-	400,000
2.1.2.4 ค่าตอบแทนผู้ปฏิบัติงานให้ราชการ ค่าปฏิบัติงานนอกเวลาราชการ	-	-	10,000	-	-	-	10,000
2.2 ค่าใช้สอย	-	125,630	170,000	-	-	-	295,630
2.2.1 ค่าเบี้ยเลี้ยง ค่าเช่าที่พักและค่าพาหนะ	-	-	150,000	-	-	-	150,000
2.2.2 ค่าซ่อมแซมยานพาหนะและขนส่ง	-	-	20,000	-	-	-	20,000
2.2.5 เงินสมทบกองทุนประกันสังคม	-	125,630	-	-	-	-	125,630
2.3 ค่าวัสดุ	-	-	1,200,000	-	-	-	1,200,000
2.3.1 วัสดุสำนักงาน	-	-	200,000	-	-	-	200,000
2.3.2 วัสดุเชื้อเพลิงและหล่อลื่น	-	-	200,000	-	-	-	200,000
2.3.3 วัสดุก่อสร้าง	-	-	20,000	-	-	-	20,000
2.3.4 วัสดุงานบ้านงานครัว	-	-	50,000	-	-	-	50,000
2.3.5 วัสดุไฟฟ้าและวิทยุ	-	-	20,000	-	-	-	20,000
2.3.6 วัสดุวิทยาศาสตร์หรือการแพทย์	-	-	50,000	-	-	-	50,000
2.3.7 วัสดุการศึกษา	-	-	650,000	-	-	-	650,000
2.3.8 วัสดุหนังสือ วารสาร และตำรา	-	-	10,000	-	-	-	10,000

หน่วยงาน วิทยาลัยเทคโนโลยีและสหวิทยาการ							
หมวดรายการ	มหาวิทยาลัยเทคโนโลยีราชมงคลล้านนา จัดสรร งบประมาณรายได้ ปี 2561						รวม
	โครงการวิจัยฯ	บุคลากรภาครัฐฯ	วิทยาศาสตร์ฯ	ทำนุบำรุงฯ	สังคมศาสตร์ฯ	บริการวิชาการฯ	
2.4 ค่าสาธารณูปโภค	-	-	1,823,200	-	-	-	1,823,200
2.4.1 ค่าไฟฟ้า	-	-	1,823,200	-	-	-	1,823,200
<b>งบเงินอุดหนุน</b>	-	-	<b>180,000</b>	-	-	-	<b>180,000</b>
4.8 โครงการนำเสนองานวิชาการ	-	-	180,000	-	-	-	180,000
<b>งบรายจ่ายอื่น</b>	-	-	<b>647,200</b>	-	<b>201,200</b>	-	<b>848,400</b>
5.21 ค่าธรรมเนียมกิจกรรมนักศึกษา(1500ต่อภาคเรียน)	-	-	647,200	-	201,200	-	848,400
5.21.1 ค่าปฐมนิเทศนักศึกษา	-	-	13,700	-	6,600	-	20,300
5.21.2 ค่าอบรมจริยธรรม	-	-	27,300	-	13,200	-	40,500
5.21.3 ค่าปฏิทินกิจกรรม	-	-	3,700	-	1,800	-	5,500
5.21.4 ค่าตรวจโรค	-	-	18,200	-	8,800	-	27,000
5.21.5 ค่าคู่มือนักศึกษาใหม่	-	-	9,100	-	4,400	-	13,500
5.21.7 ค่าบำรุงห้องสมุด	-	-	206,100	-	53,400	-	259,500
5.21.8 ค่าเบี้ยประกันอุบัติเหตุ	-	-	65,000	-	19,800	-	84,800
5.21.9 ค่าส่งเสริมสุขภาพ	-	-	32,500	-	9,900	-	42,400
5.21.10 ค่าบำรุงกีฬา	-	-	97,500	-	29,700	-	127,200
5.21.11 ค่ากิจกรรมนักศึกษา	-	-	97,500	-	29,700	-	127,200
5.21.12 ค่าจัดทำสื่อกิจกรรม	-	-	48,800	-	14,900	-	63,700
5.21.13 ค่าจัดทำสมุดกิจกรรม	-	-	13,000	-	4,000	-	17,000
5.21.14 ค่าใบรับรองกิจกรรม (นศ.ปีสุดท้าย)	-	-	2,500	-	900	-	3,400
5.21.15 ค่าปัจฉิมนิเทศ (นศ.ปีสุดท้าย)	-	-	12,300	-	4,100	-	16,400
<b>สมทบมหาวิทยาลัย</b>	-	-	<b>176,500</b>	-	<b>23,500</b>	-	<b>200,000</b>
<b>นำส่งค่าสาธารณูปโภค</b>	-	-	<b>114,750</b>	-	-	-	<b>114,750</b>
<b>โครงการพิเศษ</b>	-	-	<b>624,000</b>	-	-	-	<b>624,000</b>
Michelin	-	-	624,000	-	-	-	624,000

หน่วยงาน วิทยาลัยเทคโนโลยีและสหวิทยาการ							
หมวดรายการ	มหาวิทยาลัยเทคโนโลยีราชมงคลล้านนา จัดสรร งบประมาณรายได้ ปี 2561						รวม
	โครงการวิจัยฯ	บุคลากรภาครัฐฯ	วิทยาศาสตร์ฯ	ทำนุบำรุงฯ	สังคมศาสตร์ฯ	บริการวิชาการฯ	
รายได้บริหารสินทรัพย์	-	-	1,950,750	-	-	-	1,950,750
งานหอพัก	-	-	1,950,750	-	-	-	1,950,750
รวมทั้งหมด	-	3,404,870	7,296,400	-	224,700	-	10,925,970



หน่วยงาน มทร.ล้านนา เชียงราย							
หมวดรายการ	มหาวิทยาลัยเทคโนโลยีราชมงคลล้านนา จัดสรร งบประมาณรายได้ ปี 2561						รวม
	โครงการวิจัยฯ	บุคลากรภาครัฐ	วิทยาศาสตร์	ทำนุบำรุงฯ	สังคมศาสตร์	บริการวิชาการ	
งบบุคลากร	-	8,716,020	-	-	-	-	8,716,020
1.2 ค่าจ้างชั่วคราว	-	8,715,480	-	-	-	-	8,715,480
1.2.1 ค่าจ้างชั่วคราว	-	8,715,480	-	-	-	-	8,715,480
เงินเดือนเลื่อนขั้น 3%	-	540	-	-	-	-	540
งบดำเนินงาน	-	9,000	4,474,081	-	-	-	4,483,081
2.1 ค่าตอบแทน	-	-	1,358,212	-	-	-	1,358,212
2.1.2 ค่าตอบแทนผู้ปฏิบัติงานให้ราชการ	-	-	1,358,212	-	-	-	1,358,212
2.1.2.1 ค่าตอบแทนผู้ปฏิบัติงานให้ราชการ	-	-	1,358,212	-	-	-	1,358,212
2.2 ค่าใช้สอย	-	9,000	-	-	-	-	9,000
2.2.5 เงินสมทบกองทุนประกันสังคม	-	9,000	-	-	-	-	9,000
2.3 ค่าวัสดุ	-	-	500,000	-	-	-	500,000
2.3.7 วัสดุการศึกษา	-	-	500,000	-	-	-	500,000
2.4 ค่าสาธารณูปโภค	-	-	2,615,869	-	-	-	2,615,869
2.4.1 ค่าไฟฟ้า	-	-	2,500,000	-	-	-	2,500,000
2.4.3 ค่าโทรศัพท์	-	-	50,000	-	-	-	50,000
2.4.5 ค่าไปรษณีย์	-	-	65,869	-	-	-	65,869
งบลงทุน	-	-	551,000	-	-	-	551,000
3.1 ค่าครุภัณฑ์	-	-	551,000	-	-	-	551,000
3.1.1 ครุภัณฑ์การศึกษา	-	-	551,000	-	-	-	551,000
3.1.1.1 ค่าครุภัณฑ์สูงกว่า 1 ล้านบาท	-	-	551,000	-	-	-	551,000

หน่วยงาน มทร.ล้านนา เชียงราย							
หมวดรายการ	มหาวิทยาลัยเทคโนโลยีราชมงคลล้านนา จัดสรร งบประมาณรายได้ ปี 2561						รวม
	โครงการวิจัยฯ	บุคลากรภาครัฐฯ	วิทยาศาสตร์ฯ	ทำนุบำรุงฯ	สังคมศาสตร์ฯ	บริการวิชาการฯ	
งบเงินอุดหนุน	-	-	400,000	-	-	-	400,000
4.8 โครงการนำเสนอผลงานวิชาการ	-	-	400,000	-	-	-	400,000
งบรายจ่ายอื่น	-	-	4,064,655	-	1,542,600	-	5,607,255
5.20 โครงการพัฒนาทักษะวิชาชีพฯ	-	-	817,355	-	-	-	817,355
5.21 ค่าธรรมเนียมกิจกรรมนักศึกษา(1500ต่อภาคเรียน)	-	-	3,247,300	-	1,542,600	-	4,789,900
5.21.1 ค่าปฐมนิเทศนักศึกษา	-	-	58,700	-	16,200	-	74,900
5.21.2 ค่าอบรมจริยธรรม	-	-	117,300	-	32,400	-	149,700
5.21.3 ค่าปฏิทินกิจกรรม	-	-	15,800	-	4,400	-	20,200
5.21.4 ค่าตรวจโรค	-	-	78,200	-	21,600	-	99,800
5.21.5 ค่าคู่มือนักศึกษาใหม่	-	-	39,100	-	10,800	-	49,900
5.21.6 ค่าธรรมเนียมสารสนเทศ	-	-	900,400	-	480,800	-	1,381,200
5.21.7 ค่าบำรุงห้องสมุด	-	-	675,300	-	360,600	-	1,035,900
5.21.8 ค่าเบี้ยประกันอุบัติเหตุ	-	-	242,400	-	108,600	-	351,000
5.21.9 ค่าส่งเสริมสุขภาพ	-	-	121,200	-	54,300	-	175,500
5.21.10 ค่าบำรุงกีฬา	-	-	363,600	-	162,900	-	526,500
5.21.11 ค่ากิจกรรมนักศึกษา	-	-	363,600	-	162,900	-	526,500
5.21.12 ค่าจัดทำสื่อกิจกรรม	-	-	181,800	-	81,500	-	263,300
5.21.13 ค่าจัดทำสมุดกิจกรรม	-	-	48,600	-	21,800	-	70,400
5.21.14 ค่าใบรับรองกิจกรรม (นศ.ปีสุดท้าย)	-	-	6,900	-	4,000	-	10,900
5.21.15 ค่าปัจฉิมนิเทศ (นศ.ปีสุดท้าย)	-	-	34,400	-	19,800	-	54,200
สมทบมหาวิทยาลัย	-	-	4,161,300	-	1,647,100	-	5,808,400
นำส่งค่าสาธารณูปโภค	-	-	415,900	-	-	-	415,900
รายได้บริหารสินทรัพย์	-	-	700,000	-	-	-	700,000

หน่วยงาน มทร.ล้านนา เชียงราย							
หมวดรายการ	มหาวิทยาลัยเทคโนโลยีราชมงคลล้านนา จัดสรร งบประมาณรายได้ ปี 2561						รวม
	โครงการวิจัยฯ	บุคลากรภาครัฐฯ	วิทยาศาสตร์ฯ	ทำนุบำรุงฯ	สังคมศาสตร์ฯ	บริการวิชาการฯ	
รายได้บริการสังคม	-	-	700,000	-	-	-	700,000
งบกลาง	-	-	1,249,300	-	-	-	1,249,300
รวมทั้งหมด	-	8,725,020	16,016,236	-	3,189,700	-	27,930,956

หน่วยงาน มทร.ล้านนา ตาก							
หมวดรายการ	มหาวิทยาลัยเทคโนโลยีราชมงคลล้านนา จัดสรร งบประมาณรายได้ ปี 2561						รวม
	โครงการวิจัยฯ	บุคลากรภาครัฐฯ	วิทยาศาสตร์ฯ	ทำนุบำรุงฯ	สังคมศาสตร์ฯ	บริการวิชาการฯ	
งบบุคลากร	-	20,464,980	-	-	-	-	20,464,980
1.2 ค่าจ้างชั่วคราว	-	20,431,440	-	-	-	-	20,431,440
1.2.1 ค่าจ้างชั่วคราว	-	20,431,440	-	-	-	-	20,431,440
เงินเดือนเลื่อนขั้น 3%	-	33,540	-	-	-	-	33,540
งบดำเนินงาน	-	943,860	7,725,689	-	52,211	-	8,721,760
2.1 ค่าตอบแทน	-	-	1,868,769	-	28,716	-	1,897,485
2.1.2 ค่าตอบแทนผู้ปฏิบัติงานให้ราชการ	-	-	1,868,769	-	28,716	-	1,897,485
2.1.2.2 ค่าตอบแทนผู้ปฏิบัติงานให้ราชการ ค่าตอบแทนการปฏิบัติงานภาคสมทบ	-	-	434,596	-	20,885	-	455,481
2.1.2.3 ค่าตอบแทนผู้ปฏิบัติงานให้ราชการ ค่าธุรการ มทร. ล้านนา	-	-	1,218,973	-	7,831	-	1,226,804
2.1.2.4 ค่าตอบแทนผู้ปฏิบัติงานให้ราชการ ค่าปฏิบัติงานนอกเวลาราชการ	-	-	100,000	-	-	-	100,000
2.1.2.5 ค่าตอบแทนผู้ปฏิบัติงานให้ราชการ ค่าสอนพิเศษ	-	-	115,200	-	-	-	115,200
2.2 ค่าใช้สอย	-	943,860	-	-	-	-	943,860
2.2.5 เงินสมทบกองทุนประกันสังคม	-	943,860	-	-	-	-	943,860
2.3 ค่าวัสดุ	-	-	88,920	-	23,495	-	112,415
2.3.7 วัสดุการศึกษา	-	-	88,920	-	23,495	-	112,415
2.4 ค่าสาธารณูปโภค	-	-	5,768,000	-	-	-	5,768,000
2.4.1 ค่าไฟฟ้า	-	-	4,940,000	-	-	-	4,940,000
2.4.2 ค่าประปา	-	-	680,000	-	-	-	680,000
2.4.3 ค่าโทรศัพท์	-	-	100,000	-	-	-	100,000
2.4.5 ค่าไปรษณีย์	-	-	48,000	-	-	-	48,000

หน่วยงาน มทร.ล้านนา ตาก							
หมวดรายการ	มหาวิทยาลัยเทคโนโลยีราชมงคลล้านนา จัดสรร งบประมาณรายได้ ปี 2561						รวม
	โครงการวิจัยฯ	บุคลากรภาครัฐฯ	วิทยาศาสตร์ฯ	ทำนุบำรุงฯ	สังคมศาสตร์ฯ	บริการวิชาการฯ	
งบลงทุน	-	-	550,000	-	-	-	550,000
3.1 ค่าครุภัณฑ์	-	-	550,000	-	-	-	550,000
3.1.1 ครุภัณฑ์การศึกษา	-	-	550,000	-	-	-	550,000
3.1.1.2 ค่าครุภัณฑ์ต่ำกว่า 1 ล้านบาท	-	-	550,000	-	-	-	550,000
งบเงินอุดหนุน	-	-	600,000	-	-	-	600,000
4.8 โครงการนำเสนองานวิชาการ	-	-	500,000	-	-	-	500,000
4.7 เงินอุดหนุนเพื่อค่าใช้จ่ายในการดำเนินโครงการวิจัยพื้นฐาน	-	-	100,000	-	-	-	100,000
งบรายจ่ายอื่น	-	-	13,020,655	420,000	2,427,400	-	15,868,055
5.1 ค่าใช้จ่ายโครงการศิลปวัฒนธรรม	-	-	-	420,000	-	-	420,000
5.2 ค่าใช้จ่ายพัฒนาการจัดการศึกษา	-	-	2,212,000	-	60,000	-	2,272,000
5.20 โครงการพัฒนาทักษะวิชาชีพฯ	-	-	2,772,255	-	-	-	2,772,255
5.21 ค่าธรรมเนียมกิจกรรมนักศึกษา(1500ต่อภาคเรียน)	-	-	8,036,400	-	2,367,400	-	10,403,800
5.21.1 ค่าปฐมนิเทศนักศึกษา	-	-	168,500	-	29,700	-	198,200
5.21.2 ค่าอบรมจริยธรรม	-	-	336,900	-	59,400	-	396,300
5.21.3 ค่าปฏิทินกิจกรรม	-	-	45,000	-	8,000	-	53,000
5.21.4 ค่าตรวจโรค	-	-	224,600	-	39,600	-	264,200
5.21.5 ค่าคู่มือนักศึกษาใหม่	-	-	112,300	-	19,800	-	132,100
5.21.6 ค่าธรรมเนียมสารสนเทศ	-	-	2,201,600	-	736,800	-	2,938,400
5.21.7 ค่าบำรุงห้องสมุด	-	-	1,651,200	-	552,600	-	2,203,800
5.21.8 ค่าเบี้ยประกันอุบัติเหตุ	-	-	585,200	-	162,800	-	748,000
5.21.9 ค่าส่งเสริมสุขภาพ	-	-	292,600	-	81,400	-	374,000
5.21.10 ค่าบำรุงกีฬา	-	-	877,800	-	244,200	-	1,122,000
5.21.11 ค่ากิจกรรมนักศึกษา	-	-	877,800	-	244,200	-	1,122,000

หน่วยงาน มทร.ล้านนา ตาก							
หมวดรายการ	มหาวิทยาลัยเทคโนโลยีราชมงคลล้านนา จัดสรร งบประมาณรายได้ ปี 2561						รวม
	โครงการวิจัยฯ	บุคลากรภาครัฐฯ	วิทยาศาสตร์ฯ	ทำนุบำรุงฯ	สังคมศาสตร์ฯ	บริการวิชาการฯ	
5.21.12 ค่าจัดทำสื่อกิจกรรม	-	-	439,000	-	122,100	-	561,100
5.21.13 ค่าจัดทำสมุดกิจกรรม	-	-	117,100	-	32,700	-	149,800
5.21.14 ค่าใบรับรองกิจกรรม (นศ.ปีสุดท้าย)	-	-	17,800	-	5,700	-	23,500
5.21.15 ค่าปัจจัยนิเทศ (นศ.ปีสุดท้าย)	-	-	89,000	-	28,400	-	117,400

หน่วยงาน มทร.ล้านนา ตาก							
หมวดรายการ	มหาวิทยาลัยเทคโนโลยีราชมงคลล้านนา จัดสรร งบประมาณรายได้ ปี 2561						รวม
	โครงการวิจัยฯ	บุคลากรภาครัฐฯ	วิทยาศาสตร์ฯ	ทำนุบำรุงฯ	สังคมศาสตร์ฯ	บริการวิชาการฯ	
สมทบมหาวิทยาลัย	-	-	6,615,500	-	2,400,600	-	9,016,100
นำส่งค่าสาธารณูปโภค	-	-	604,915	-	46,800	-	651,715
รายได้การจัดการศึกษา [อื่นๆ]	-	-	1,300,000	-	-	-	1,300,000
ค่าเรียนปรับพื้นฐาน	-	-	1,300,000	-	-	-	1,300,000
โครงการพิเศษ	-	-	726,330	-	-	-	726,330
BDI	-	-	726,330	-	-	-	726,330
รายได้บริหารสินทรัพย์	-	-	8,730,300	-	-	-	8,730,300
งานหอพัก	-	-	8,430,300	-	-	-	8,430,300
รายได้บริการสังคม	-	-	300,000	-	-	-	300,000
งบกลาง	-	-	2,318,100	-	-	-	2,318,100
รวมทั้งสิ้น	-	21,408,840	42,191,489	420,000	4,927,011	-	68,947,340

หน่วยงาน มทร.ล้านนา น่าน							
หมวดรายการ	มหาวิทยาลัยเทคโนโลยีราชมงคลล้านนา จัดสรร งบประมาณรายได้ ปี 2561						รวม
	โครงการวิจัยฯ	บุคลากรภาครัฐฯ	วิทยาศาสตร์ฯ	ทำนุบำรุงฯ	สังคมศาสตร์ฯ	บริการวิชาการฯ	
งบบุคลากร	-	8,844,740	-	-	-	-	8,844,740
1.2 ค่าจ้างชั่วคราว	-	8,811,840	-	-	-	-	8,811,840
1.2.1 ค่าจ้างชั่วคราว	-	8,811,840	-	-	-	-	8,811,840
เงินเดือนเลื่อนขั้น 3%	-	32,900	-	-	-	-	32,900
งบดำเนินงาน	-	411,130	2,007,470	-	-	-	2,418,600
2.1 ค่าตอบแทน	-	-	150,000	-	-	-	150,000
2.1.2 ค่าตอบแทนผู้ปฏิบัติงานให้ราชการ	-	-	150,000	-	-	-	150,000
2.1.2.1 ค่าตอบแทนผู้ปฏิบัติงานให้ราชการ	-	-	150,000	-	-	-	150,000
2.2 ค่าใช้สอย	-	411,130	147,280	-	-	-	558,410
2.2.1 ค่าเบี้ยเลี้ยง ค่าเช่าที่พักและค่าพาหนะ	-	-	101,280	-	-	-	101,280
2.2.2 ค่าซ่อมแซมยานพาหนะและขนส่ง	-	-	46,000	-	-	-	46,000
2.2.5 เงินสมทบกองทุนประกันสังคม	-	411,130	-	-	-	-	411,130
2.3 ค่าวัสดุ	-	-	35,000	-	-	-	35,000
2.3.1 วัสดุสำนักงาน	-	-	30,000	-	-	-	30,000
2.3.7 วัสดุการศึกษา	-	-	5,000	-	-	-	5,000
2.4 ค่าสาธารณูปโภค	-	-	1,675,190	-	-	-	1,675,190
2.4.1 ค่าไฟฟ้า	-	-	1,627,190	-	-	-	1,627,190
2.4.3 ค่าโทรศัพท์	-	-	48,000	-	-	-	48,000



หน่วยงาน มทร.ล้านนา น่าน							
หมวดรายการ	มหาวิทยาลัยเทคโนโลยีราชมงคลล้านนา จัดสรร งบประมาณรายได้ ปี 2561						รวม
	โครงการวิจัย	บุคลากรภาครัฐฯ	วิทยาศาสตร์ฯ	ทำนุบำรุงฯ	สังคมศาสตร์ฯ	บริการวิชาการฯ	
งบเงินอุดหนุน	-	-	200,000	-	-	-	200,000
4.7 เงินอุดหนุนเพื่อค่าใช้จ่ายในการดำเนินโครงการวิจัยพื้นฐาน	-	-	200,000	-	-	-	200,000
งบรายจ่ายอื่น	-	-	1,900,000	-	1,241,100	-	3,141,100
5.21 ค่าธรรมเนียมกิจกรรมนักศึกษา(1500ต่อภาคเรียน)	-	-	1,900,000	-	1,241,100	-	3,141,100
5.21.1 ค่าปฐมนิเทศนักศึกษา	-	-	35,600	-	4,500	-	40,100
5.21.2 ค่าอบรมจริยธรรม	-	-	71,100	-	9,000	-	80,100
5.21.3 ค่าปฏิทินกิจกรรม	-	-	9,500	-	1,200	-	10,700
5.21.4 ค่าตรวจโรค	-	-	47,400	-	6,000	-	53,400
5.21.5 ค่าคู่มือนักศึกษาใหม่	-	-	23,700	-	3,000	-	26,700
5.21.6 ค่าธรรมเนียมสารสนเทศ	-	-	543,200	-	402,800	-	946,000
5.21.7 ค่าบำรุงห้องสมุด	-	-	407,400	-	302,100	-	709,500
5.21.8 ค่าเบี้ยประกันอุบัติเหตุ	-	-	134,600	-	89,800	-	224,400
5.21.9 ค่าส่งเสริมสุขภาพ	-	-	67,300	-	44,900	-	112,200
5.21.10 ค่าบำรุงกีฬา	-	-	201,900	-	134,700	-	336,600
5.21.11 ค่ากิจกรรมนักศึกษา	-	-	201,900	-	134,700	-	336,600
5.21.12 ค่าจัดทำสื่อกิจกรรม	-	-	101,000	-	67,400	-	168,400
5.21.13 ค่าจัดทำสมุดกิจกรรม	-	-	27,000	-	18,000	-	45,000
5.21.14 ค่าใบรับรองกิจกรรม (นศ.ปีสุดท้าย)	-	-	4,800	-	3,900	-	8,700
5.21.15 ค่าปัจฉิมนิเทศ (นศ.ปีสุดท้าย)	-	-	23,600	-	19,100	-	42,700
สมทบมหาวิทยาลัย	-	-	1,440,900	-	1,389,100	-	2,830,000
นำส่งค่าสาธารณูปโภค	-	-	149,635	-	-	-	149,635

หน่วยงาน มทร.ล้านนา น่าน							
หมวดรายการ	มหาวิทยาลัยเทคโนโลยีราชมงคลล้านนา จัดสรร งบประมาณรายได้ ปี 2561						รวม
	โครงการวิจัยฯ	บุคลากรภาครัฐฯ	วิทยาศาสตร์ฯ	ทำนุบำรุงฯ	สังคมศาสตร์ฯ	บริการวิชาการฯ	
งานฟาร์ม	-	-	2,543,791	-	-	-	2,543,791
งบกลาง	-	-	1,279,800	-	-	-	1,279,800
รวมทั้งหมด	-	9,222,970	9,521,596	-	2,630,200	-	21,374,766

หน่วยงาน มทร.ล้านนา พิษณุโลก							
หมวดรายการ	มหาวิทยาลัยเทคโนโลยีราชมงคลล้านนา จัดสรร งบประมาณรายได้ ปี 2561						รวม
	โครงการวิจัยฯ	บุคลากรภาครัฐฯ	วิทยาศาสตร์ฯ	ทำนุบำรุงฯ	สังคมศาสตร์ฯ	บริการวิชาการฯ	
<b>งบบุคลากร</b>	-	7,041,870	-	-	-	-	7,041,870
1.2 ค่าจ้างชั่วคราว	-	6,784,320	-	-	-	-	6,784,320
1.2.1 ค่าจ้างชั่วคราว	-	5,989,320	-	-	-	-	5,989,320
ค่าจ้างชั่วคราวรายวัน	-	795,000	-	-	-	-	795,000
เงินเดือนเลื่อนขั้น 3%	-	72,750	-	-	-	-	72,750
ค่าประสบการณ์	-	184,800	-	-	-	-	184,800
ค่าประสบการณ์	-	112,800	-	-	-	-	112,800
ค่าครองชีพ	-	72,000	-	-	-	-	72,000
<b>งบดำเนินงาน</b>	-	407,040	2,376,869	-	30,000	-	2,813,909
2.1 ค่าตอบแทน	-	119,970	194,300	-	-	-	314,270
2.1.2 ค่าตอบแทนผู้ปฏิบัติงานให้ราชการ	-	-	194,300	-	-	-	194,300
2.1.2.1 ค่าตอบแทนผู้ปฏิบัติงานให้ราชการ	-	-	194,300	-	-	-	194,300
สมทบกองทุนมหาวิทยาลัย 2%(งปผ.)	-	119,970	-	-	-	-	119,970
2.2 ค่าใช้สอย	-	287,070	95,000	-	30,000	-	412,070
2.2.1 ค่าเบี้ยเลี้ยง ค่าเช่าที่พักและค่าพาหนะ	-	-	95,000	-	30,000	-	125,000
2.2.5 เงินสมทบกองทุนประกันสังคม	-	287,070	-	-	-	-	287,070
2.3 ค่าวัสดุ	-	-	47,869	-	-	-	47,869
2.3.1 วัสดุสำนักงาน	-	-	47,869	-	-	-	47,869
2.4 ค่าสาธารณูปโภค	-	-	2,039,700	-	-	-	2,039,700
2.4.1 ค่าไฟฟ้า	-	-	1,735,400	-	-	-	1,735,400
2.4.2 ค่าประปา	-	-	243,800	-	-	-	243,800
2.4.3 ค่าโทรศัพท์	-	-	15,500	-	-	-	15,500
2.4.5 ค่าไปรษณีย์	-	-	45,000	-	-	-	45,000

หน่วยงาน มทร.ล้านนา พิษณุโลก							
หมวดรายการ	มหาวิทยาลัยเทคโนโลยีราชมงคลล้านนา จัดสรร งบประมาณรายได้ ปี 2561						รวม
	โครงการวิจัยฯ	บุคลากรภาครัฐฯ	วิทยาศาสตร์ฯ	ทำนุบำรุงฯ	สังคมศาสตร์ฯ	บริการวิชาการฯ	
งบเงินอุดหนุน	40,000	-	203,826	-	-	-	243,826
4.8 โครงการนำเสนองานวิชาการ	-	-	203,826	-	-	-	203,826
4.7 เงินอุดหนุนเพื่อค่าใช้จ่ายในการดำเนินโครงการวิจัยพื้นฐาน	40,000	-	-	-	-	-	40,000
งบรายจ่ายอื่น	-	-	2,553,400	-	823,100	-	3,376,500
5.21 ค่าธรรมเนียมกิจกรรมนักศึกษา(1500ต่อภาคเรียน)	-	-	2,553,400	-	823,100	-	3,376,500
5.21.1 ค่าปฐมนิเทศนักศึกษา	-	-	41,100	-	21,300	-	62,400
5.21.2 ค่าอบรมจริยธรรม	-	-	82,200	-	42,600	-	124,800
5.21.3 ค่าปฏิทินกิจกรรม	-	-	11,000	-	5,700	-	16,700
5.21.4 ค่าตรวจโรค	-	-	54,800	-	28,400	-	83,200
5.21.5 ค่าคู่มือนักศึกษาใหม่	-	-	27,400	-	14,200	-	41,600
5.21.6 ค่าธรรมเนียมสารสนเทศ	-	-	764,000	-	222,800	-	986,800
5.21.7 ค่าบำรุงห้องสมุด	-	-	573,000	-	167,100	-	740,100
5.21.8 ค่าเบี้ยประกันอุบัติเหตุ	-	-	175,800	-	56,800	-	232,600
5.21.9 ค่าส่งเสริมสุขภาพ	-	-	87,900	-	28,400	-	116,300
5.21.10 ค่าบำรุงกีฬา	-	-	263,700	-	85,200	-	348,900
5.21.11 ค่ากิจกรรมนักศึกษา	-	-	263,700	-	85,200	-	348,900
5.21.12 ค่าจัดทำสื่อกิจกรรม	-	-	131,900	-	42,600	-	174,500
5.21.13 ค่าจัดทำสมุดกิจกรรม	-	-	35,200	-	11,400	-	46,600
5.21.14 ค่าใบรับรองกิจกรรม (นศ.ปีสุดท้าย)	-	-	7,000	-	1,900	-	8,900
5.21.15 ค่าปัจฉิมนิเทศ (นศ.ปีสุดท้าย)	-	-	34,700	-	9,500	-	44,200
สมทบมหาวิทยาลัย	-	-	2,001,600	-	566,900	-	2,568,500
นำส่งค่าสาธารณูปโภค	-	-	946,102	-	-	-	946,102
งานฟาร์ม	-	-	16,046,338	-	-	-	16,046,338
งบกลาง	-	-	1,642,900	-	-	-	1,642,900

หน่วยงาน มทร.ล้านนา พิษณุโลก							
หมวดรายการ	มหาวิทยาลัยเทคโนโลยีราชมงคลล้านนา จัดสรร งบประมาณรายได้ ปี 2561						รวม
	โครงการวิจัย	บุคลากรภาครัฐ	วิทยาศาสตร์	ทำนุบำรุงฯ	สังคมศาสตร์	บริการวิชาการฯ	
รวมทั้งหมด	40,000	7,448,910	25,771,035	-	1,420,000	-	34,679,945

หน่วยงาน มทร.ล้านนา ลำปาง							
หมวดรายการ	มหาวิทยาลัยเทคโนโลยีราชมงคลล้านนา จัดสรร งบประมาณรายได้ ปี 2561						รวม
	โครงการวิจัยฯ	บุคลากรภาครัฐฯ	วิทยาศาสตร์ฯ	ทำนุบำรุงฯ	สังคมศาสตร์ฯ	บริการวิชาการฯ	
งบบุคลากร	-	12,163,250	-	-	-	-	12,163,250
1.2 ค่าจ้างชั่วคราว	-	12,143,280	-	-	-	-	12,143,280
1.2.1 ค่าจ้างชั่วคราว	-	12,143,280	-	-	-	-	12,143,280
เงินเดือนเลื่อนขั้น 3%	-	19,970	-	-	-	-	19,970
งบดำเนินงาน	-	791,100	979,900	-	1,638,860	-	3,409,860
2.1 ค่าตอบแทน	-	231,570	415,150	-	642,250	-	1,288,970
2.1.2 ค่าตอบแทนผู้ปฏิบัติงานให้ราชการ	-	-	415,150	-	642,250	-	1,057,400
2.1.2.1 ค่าตอบแทนผู้ปฏิบัติงานให้ราชการ	-	-	415,150	-	642,250	-	1,057,400
สมทบกองทุนมหาวิทยาลัย 2%(งปผ.)	-	231,570	-	-	-	-	231,570
2.2 ค่าใช้สอย	-	559,530	-	-	-	-	559,530
2.2.5 เงินสมทบกองทุนประกันสังคม	-	559,530	-	-	-	-	559,530
2.4 ค่าสาธารณูปโภค	-	-	564,750	-	996,610	-	1,561,360
2.4.1 ค่าไฟฟ้า	-	-	554,750	-	996,610	-	1,551,360
2.4.3 ค่าโทรศัพท์	-	-	10,000	-	-	-	10,000
งบลงทุน	-	-	309,170	-	-	-	309,170
3.1 ค่าครุภัณฑ์	-	-	309,170	-	-	-	309,170
3.1.1 ครุภัณฑ์การศึกษา	-	-	309,170	-	-	-	309,170
3.1.1.2 ค่าครุภัณฑ์ต่ำกว่า 1 ล้านบาท	-	-	309,170	-	-	-	309,170

หน่วยงาน มทร.ล้านนา ลำปาง							
หมวดรายการ	มหาวิทยาลัยเทคโนโลยีราชมงคลล้านนา จัดสรร งบประมาณรายได้ ปี 2561						รวม
	โครงการวิจัยฯ	บุคลากรภาครัฐฯ	วิทยาศาสตร์ฯ	ทำนุบำรุงฯ	สังคมศาสตร์ฯ	บริการวิชาการฯ	
งบรายจ่ายอื่น	-	-	2,235,900	-	3,938,270	-	6,174,170
5.2 ค่าใช้จ่ายพัฒนาการจัดการศึกษา	-	-	-	-	562,070	-	562,070
5.21 ค่าธรรมเนียมกิจกรรมนักศึกษา(1500ต่อภาคเรียน)	-	-	2,235,900	-	3,376,200	-	5,612,100
5.21.1 ค่าปฐมนิเทศนักศึกษา	-	-	42,300	-	61,200	-	103,500
5.21.2 ค่าอบรมจริยธรรม	-	-	84,600	-	122,400	-	207,000
5.21.3 ค่าปฏิทินกิจกรรม	-	-	11,400	-	16,400	-	27,800
5.21.4 ค่าตรวจโรค	-	-	56,400	-	81,600	-	138,000
5.21.5 ค่าคู่มือนักศึกษาใหม่	-	-	28,200	-	40,800	-	69,000
5.21.6 ค่าธรรมเนียมสารสนเทศ	-	-	661,200	-	956,400	-	1,617,600
5.21.7 ค่าบำรุงห้องสมุด	-	-	495,900	-	717,300	-	1,213,200
5.21.8 ค่าเบี้ยประกันอุบัติเหตุ	-	-	151,400	-	245,200	-	396,600
5.21.9 ค่าส่งเสริมสุขภาพ	-	-	75,700	-	122,600	-	198,300
5.21.10 ค่าบำรุงกีฬา	-	-	227,100	-	367,800	-	594,900
5.21.11 ค่ากิจกรรมนักศึกษา	-	-	227,100	-	367,800	-	594,900
5.21.12 ค่าจัดทำสื่อกิจกรรม	-	-	113,600	-	184,000	-	297,600
5.21.13 ค่าจัดทำสมุดกิจกรรม	-	-	30,400	-	49,100	-	79,500
5.21.14 ค่าใบรับรองกิจกรรม (นศ.ปีสุดท้าย)	-	-	5,100	-	7,300	-	12,400
5.21.15 ค่าปัจฉิมนิเทศ (นศ.ปีสุดท้าย)	-	-	25,500	-	36,300	-	61,800
สมทบมหาวิทยาลัย	-	-	1,864,300	-	2,838,900	-	4,703,200
นำส่งค่าสาธารณูปโภค	-	-	190,694	-	106,900	-	297,594
งานฟาร์ม	-	-	2,118,107	-	-	-	2,118,107

หน่วยงาน มทร.ล้านนา ลำปาง							
หมวดรายการ	มหาวิทยาลัยเทคโนโลยีราชมงคลล้านนา จัดสรร งบประมาณรายได้ ปี 2561						รวม
	โครงการวิจัยฯ	บุคลากรภาครัฐฯ	วิทยาศาสตร์ฯ	ทำนุบำรุงฯ	สังคมศาสตร์ฯ	บริการวิชาการฯ	
งบกลาง	-	-	1,942,000	-	-	-	1,942,000
รวมทั้งหมด	-	12,954,350	9,640,071	-	8,522,930	-	31,117,351





Rajamangala University of Technology Lanna

## กองนโยบายและแผน สำนักงานอธิการบดี

มหาวิทยาลัยเทคโนโลยีราชมงคลล้านนา

โทร 0-5392-1444 ต่อ 1500-3